



ROMÂNIA
JUDEȚUL CLUJ
MUNICIPIUL CÂMPIA TURZII

Nesecret, ex.

Nr. 17399 din 30.05.2019

PROIECT DE HOTĂRÂRE

privind aprobarea Registrului local al spațiilor verzi din intravilanul Municipiului Câmpia Turzii

Primarul Municipiului Câmpia Turzii ;

Având în vedere :

- Expunerea de motive înregistrată sub nr. 17398 din 30.05.2019 prin care se propune aprobarea Registrului Local al Spațiilor Verzi din intravilanul Municipiului Câmpia Turzii;

În conformitate cu prevederile:

- art.16 alin.(1) și alin.(2), și art.17 alin.(1), alin.(2) și alin.(3) din Legea nr.24/2007 privind reglementarea și administrarea spațiilor verzi din intravilanul localităților;

- Ordinului M.D.L.P.L. nr.1549/2008 privind aprobarea Normelor tehnice pentru elaborarea Registrului local al spațiilor verzi, modificarea și completat prin Ordinul nr.1466/2010;

Având în vedere dispozițiile Legii nr.24/2000 privind normele de tehnică legislativă la elaborarea actelor normative republicată, cu modificările și completările ulterioare;

În temeiul dispozițiilor art.36 alin.(2) lit.a), alin.(3) lit.c), art.39 alin.(1), art.45 alin.(2), alin.(6) și art.115 (1), lit.b) din Legea nr.215/2001 a administrației publice locale, republicată, cu completările și modificările ulterioare,

PROPUN:

Art.1 – Se aprobă Registrul local al spațiilor verzi din intravilanul Municipiului Câmpia Turzii, conform documentației înregistrată sub nr.17980 din 27.06.2018, care se află la Serviciul Investiții și care face parte integrantă din prezenta hotărâre.

Art.2 - Regimul juridic al spațiilor verzi este cel prevăzut de Legea nr.24/2007 privind reglementarea și administrarea spațiilor verzi din intravilanul localităților, republicată și actualizată.

Art.3 – (1) Serviciul Investiții are obligația de a întreține și actualiza Registrul local al spațiilor verzi din intravilanul Municipiului Câmpia Turzii.

(2) Anual, în primul trimestru, Serviciul Investiții va prezenta Consiliului Local al Municipiului Câmpia Turzii, un raport de actualizare al Registrului local al spațiilor verzi pentru anul anterior.

Art.4 – Prezenta hotărâre are un caracter normativ.

Art.5 – Prezenta hotărâre se comunică prin intermediul Serviciului Juridic, în termenul prevăzut de lege, Primarului Municipiului Câmpia Turzii, Instituției Prefectului Județului Cluj, serviciilor din cadrul Primăriei Municipiului Câmpia Turzii în vederea ducerii la îndeplinire, și se aduce la cunoștință publică prin afișare la sediul Primăriei Municipiului Câmpia Turzii și postare pe pagina de internet www.campiaturzii.ro.

INIȚIATOR
PRIMAR

Dorin Nicolae LOJIGAN



AVIZAT
SECRETAR
Niculae ȘTEFAN

RAPORT STRUCTURA SPATII VERZI

a) CLASIFICARE TERENURI IN FUNCTIE DE CATEGORIA DE FOLOSINTA

Nr. crt.	Categorie de folosinta	Descriere	Suprafata [ha]	Procent [%]
1	AF	Amenajare floricola	0.0808	0.05
2	CC	Curti	3.0359	1.87
3	CI	Cimitire	2.0205	1.24
4	CO	Constructii	4.4820	2.76
5	CPC	Parcare amenajata	1.7803	1.10
6	CS	Teren sport	3.0119	1.85
7	CSF	Loc de fitness amenajat	0.0318	0.02
8	CSJ	Loc de joaca amenajat	0.8254	0.51
9	DR	Drumuri, trotuare, alei acces	64.2764	39.56
10	GN	Platforme depozitare gunoi menajer	0.0359	0.02
11	HB	Lacuri	19.4653	11.98
12	HC	Santuri, canale	0.0461	0.03
13	MON	Monumente	0.0052	0.00
14	SV	Spatiu verde	54.3212	33.43
15	TD	Terenuri degradate	4.9633	3.05
16	TLN	Terenuri libere neproductive	3.8899	2.39
17	ZC	Zone compacte de vegetatie	0.2267	0.14
Total			162.4985	100

b) CLASIFICARE TERENURI IN FUNCTIE DE DESTINATIA IMOBILULUI

Nr. crt.	Destinatia imobil	Suprafata totala [ha]	Procent [%]
1	Parcuri si gradini	20.4247	12.57
2	Scuaruri	0.7017	0.43
3	Zone verzi locuinte condominiu	22.4268	13.80
4	Zone verzi specializate	20.2621	12.47
5	Baze de agrement si sportive	40.6423	25.01
6	Protectie ape	0.0000	0
7	Aliniamente infrastructura	58.0409	35.72
8	Paduri de agrement	0.0000	0
9	Pepiniere si sere	0.0000	0
Total		162.4985	100

c) REPARTIZARE ZONA VERDE (SV+AF+ZC+PD) IN FUNCTIE DE DESTINATIA IMOBILULUI

Nr. crt.	Destinatia imobil	Categorie de folosinta				Suprafata totala [ha]	Procent [%]
		Spatiu verde [ha]	Amenajare floricola [ha]	Zona compacta [ha]	Padure [ha]		
1	Parcuri si gradini	17.9058	0.0399	0.0000	0.0000	17.9457	32.85
2	Scuaruri	0.5641	0.0118	0.0000	0.0000	0.5759	1.05
3	Zone verzi locuinte condominiu	10.3229	0.0021	0.0000	0.0000	10.3250	18.90
4	Zone verzi specializate	3.6510	0.0104	0.0000	0.0000	3.6614	6.70
5	Baze de agrement si sportive	16.8823	0.0000	0.2267	0.0000	17.1090	31.32
6	Protectie ape	0.0000	0.0000	0.0000	0.0000	0.0000	0
7	Aliniamente infrastructura	4.9951	0.0166	0.0000	0.0000	5.0117	9.17
8	Paduri de agrement	0.0000	0.0000	0.0000	0.0000	0.0000	0
9	Pepiniere si sere	0.0000	0.0000	0.0000	0.0000	0.0000	0
Total		54.3212	0.0808	0.2267	0.0000	54.6288	100

d) STRUCTURA ORIZONTALA ZONA VERDE (SV+AF+ZC+PD)

Nr. crt.	Structura suprafata	Suprafata [ha]	Procent [%]
1	Suprafata libera (SV+AF)	50.2549	91.99
2	Suprafata umbrita de catre arbori izolati (SV+AF)	4.1471	7.59
3	Suprafata umbrita de catre arbori in zone compacte (ZC+PD)	0.2267	0.42
Total		54.6287	100

e) REPARTITIE ALEI SI ZONA VERDE IN PARCURI SI GRADINI

Nr. crt.	Structura suprafata	Suprafata [ha]	Procent [%]
1	Suprafata alei (DR)	2.0368	9.97
2	Suprafata zona verde (SV+AF+ZC+PD)	17.9457	87.86
3	Alte suprafete	0.4422	2.16
Total		20.4247	100

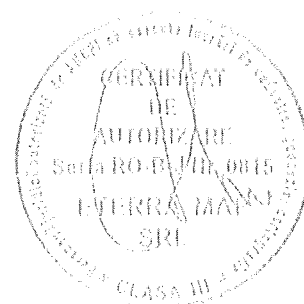

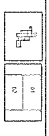
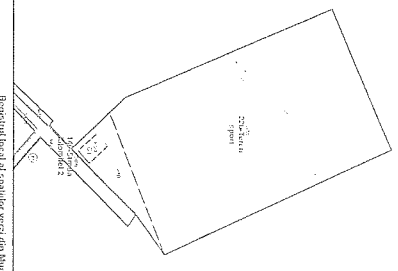
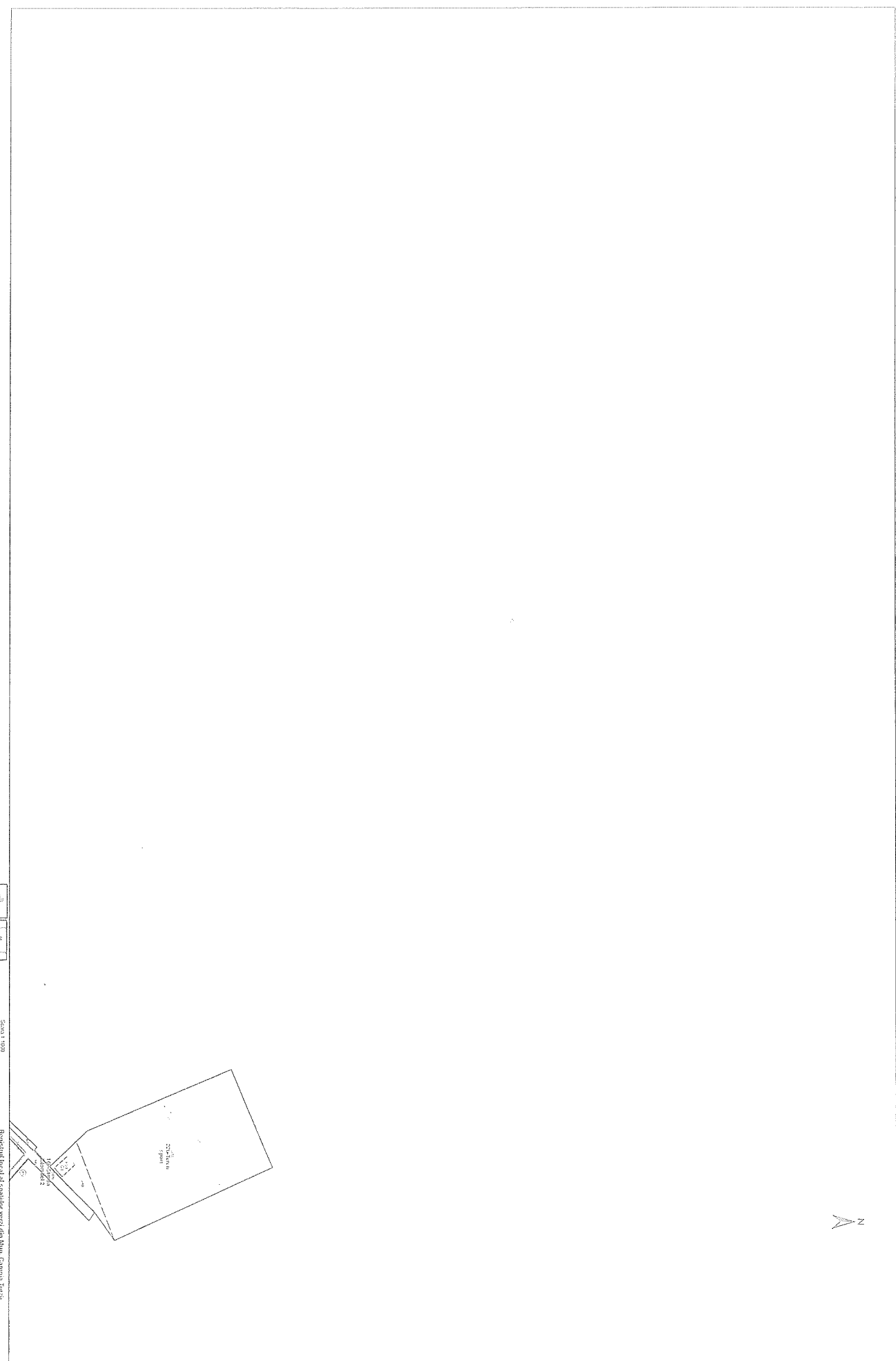

Scale 1:100
1 2 3 4 5 6 7 8 9 10 11 12 13 14 15 16 17 18 19 20 21 22 23 24 25 26 27 28 29 30 31 32 33 34 35 36 37 38 39 40 41 42 43 44 45 46 47 48 49 50 51 52 53 54 55 56 57 58 59 60 61 62 63 64 65 66 67 68 69 70 71 72 73 74 75 76 77 78 79 80 81 82 83 84 85 86 87 88 89 90 91 92 93 94 95 96 97 98 99 100

Rencana denah 2D bangunan yang akan dibangun
Rencana 2D struktur
Lokasi: PONDOK PONDOK, CANTIK, SURABAYA

Platna 01

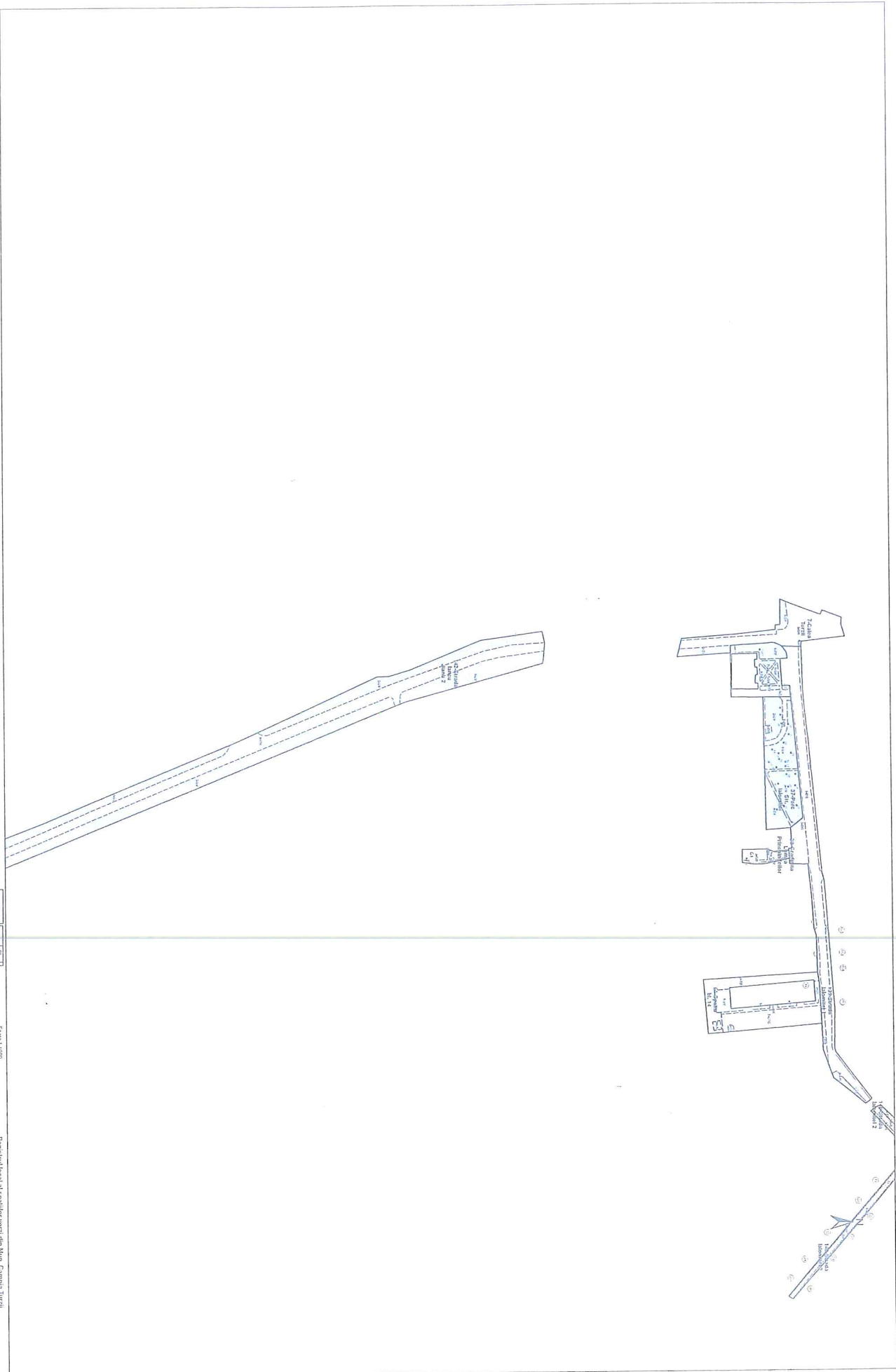

Skala 1:1000
 0 10 20 30 40 50 60 70 80 90 100
 Metri

Proiectul local al spațiilor verzi din Muzeu, Campia Turzii
 Etapa 5.2. ETAPA 5.2. ET.1
 Lucrările de proiectare CAD/CAM/ITD

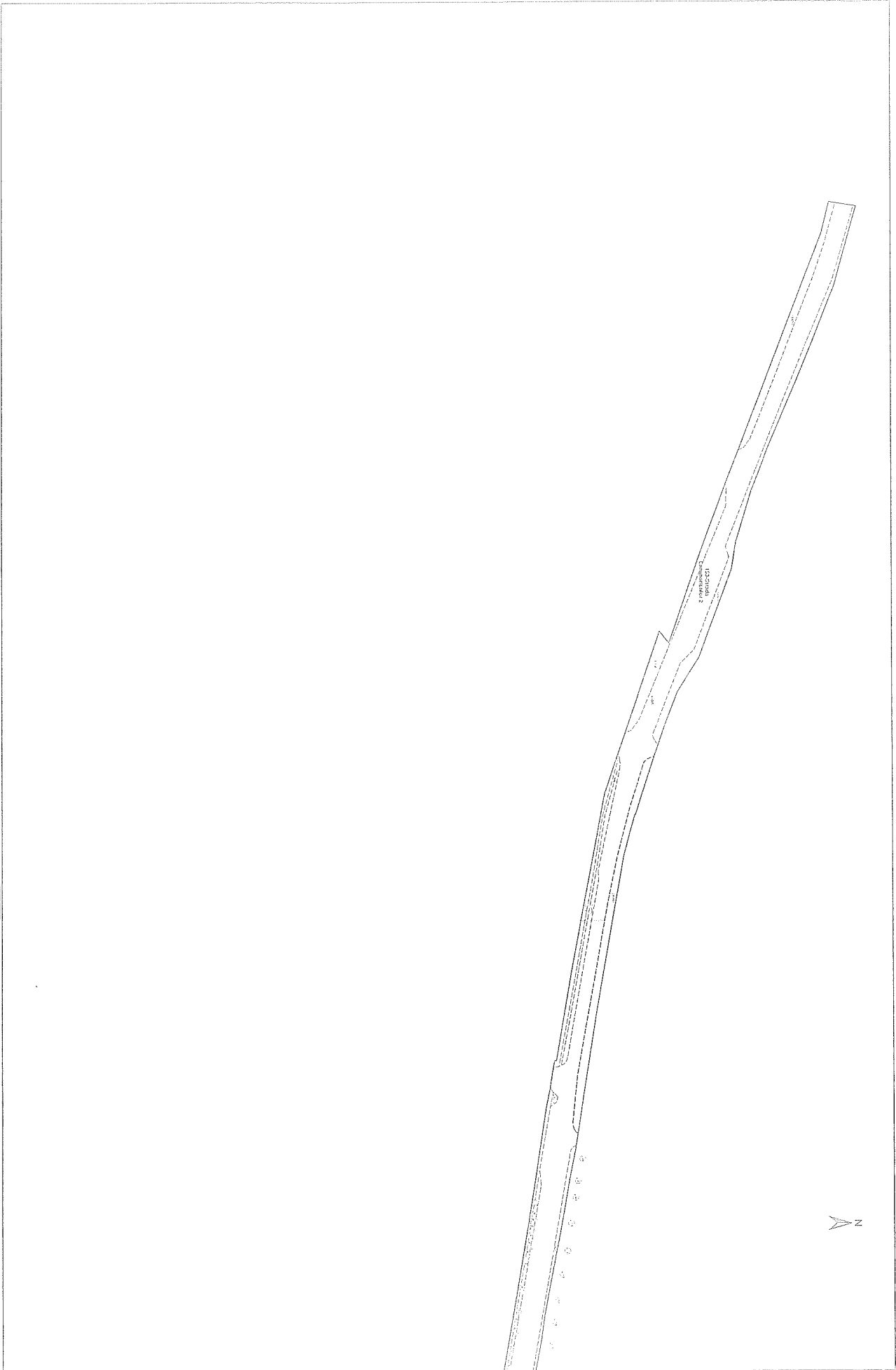

1	2	3	4
1	2	3	4

Scara 1:100
 9 2 4 23 31 40 50mm

Proiectul local al Spitalului veterinar din Fintu, Campia Turzii
 Caselele SAC ETIPIA 006/2011
 Planul de amenajare a terenului 10/19/79

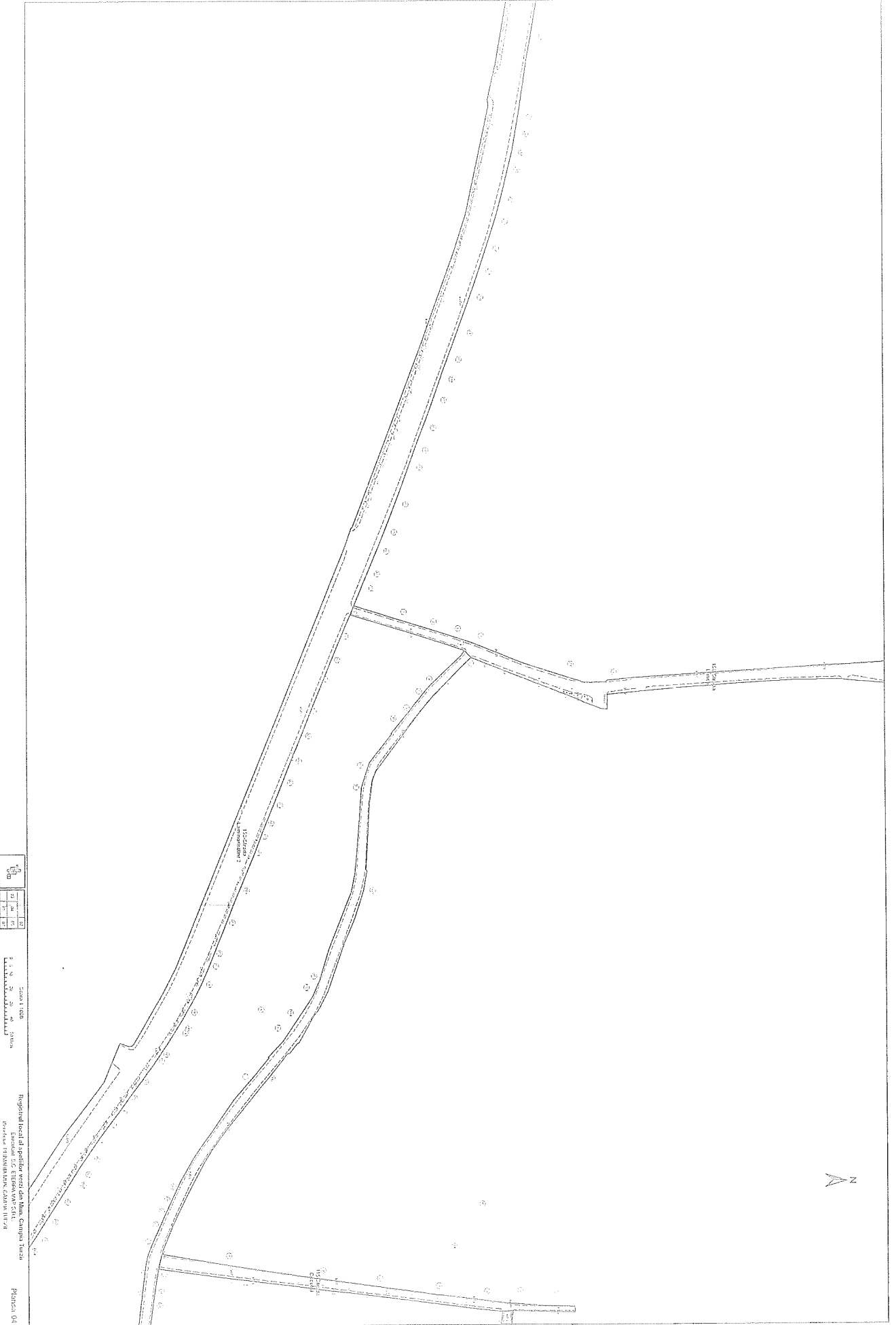

1	2	3	4
5	6	7	8
9	10	11	12

Skala 1:100
 0 10 20 30 40 50 Meter

Rancangan teknis alat pengalir vertikal dan Mula, Campina Tulus
 Esensial S.C. Ertika W.P. S.H.
 Dosen Tetap FIKOMARIPA, CAMPINA 11721

Projeksi: GUT

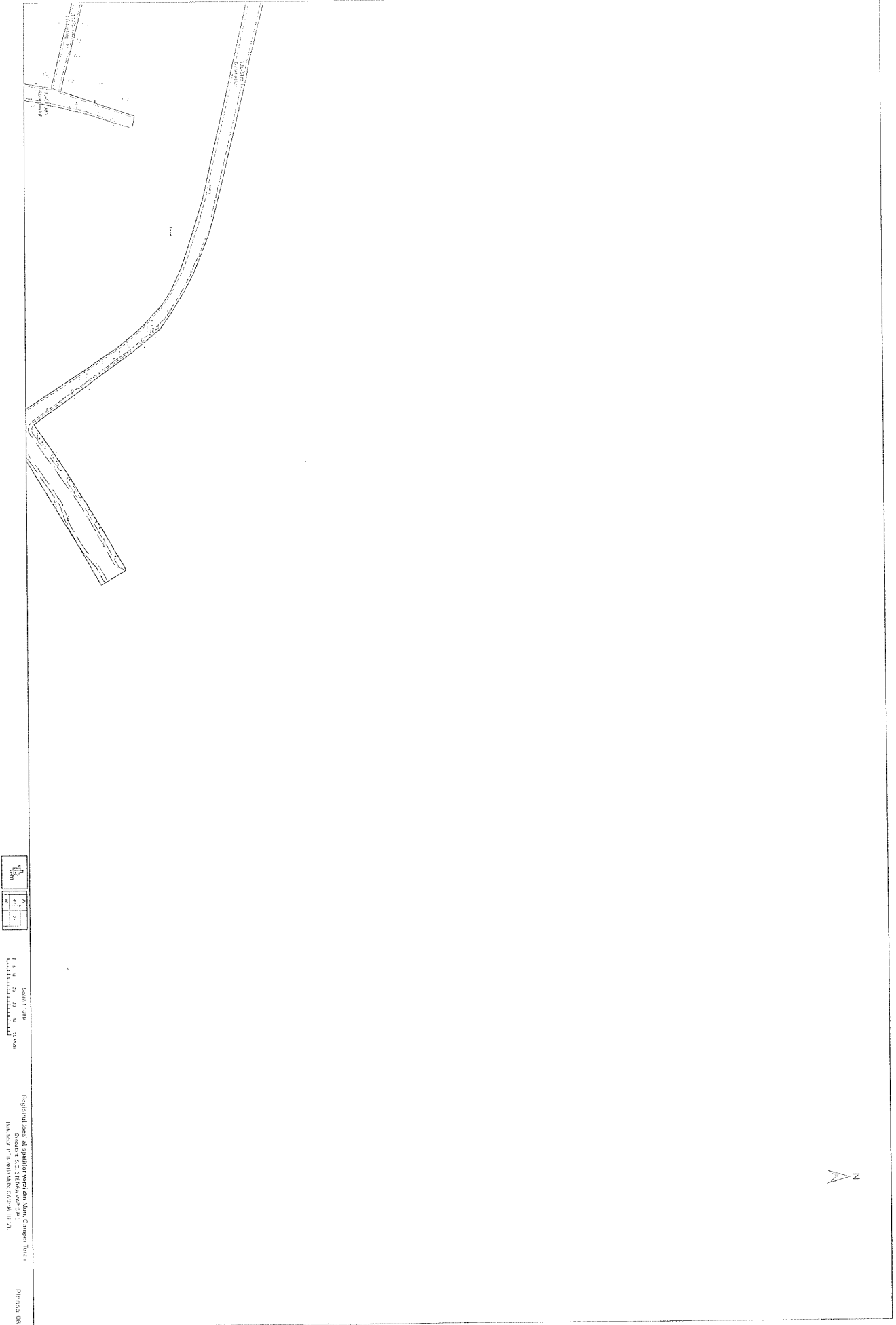

Saluran Pembuangan	Saluran Pembuangan
--------------------	--------------------

Skala 1:1000
 0 5 10 20 30 40 50 Meter

Profil dan detail alur pembuangan, Campina Utara
 (Lampiran 1) (Lampiran 2) (Lampiran 3) (Lampiran 4)

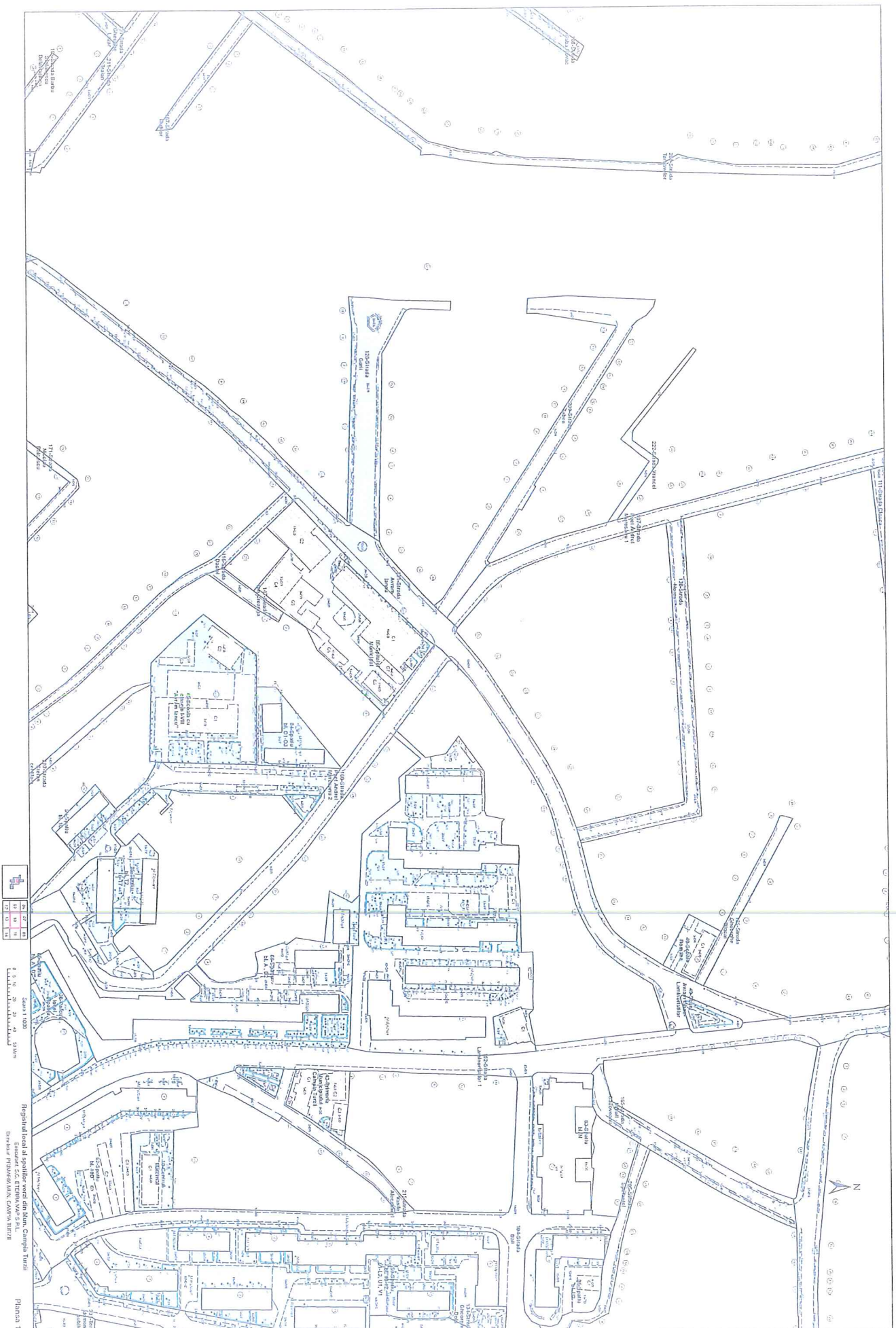

1	2	3	4	5	6	7	8	9	10	11	12	13	14	15	16	17	18	19	20	21	22	23	24	25	26	27	28	29	30	31	32	33	34	35	36	37	38	39	40	41	42	43	44	45	46	47	48	49	50	51	52	53	54	55	56	57	58	59	60	61	62	63	64	65	66	67	68	69	70	71	72	73	74	75	76	77	78	79	80	81	82	83	84	85	86	87	88	89	90	91	92	93	94	95	96	97	98	99	100
---	---	---	---	---	---	---	---	---	----	----	----	----	----	----	----	----	----	----	----	----	----	----	----	----	----	----	----	----	----	----	----	----	----	----	----	----	----	----	----	----	----	----	----	----	----	----	----	----	----	----	----	----	----	----	----	----	----	----	----	----	----	----	----	----	----	----	----	----	----	----	----	----	----	----	----	----	----	----	----	----	----	----	----	----	----	----	----	----	----	----	----	----	----	----	----	----	----	----	-----

Scara 1:1000
 0 5 10 20 30 40 50 Metri

Proiectul local al spațiilor verzi din zonă, Campus Turzii
 Efectuat de: S.C. ETERRA W&P S.R.L.
 Inginer: PRIBACIUC DANIEL CORINA MIHAI



1	2	3	4	5	6	7	8	9	10	11	12	13	14	15	16	17	18	19	20	21	22	23	24	25	26	27	28	29	30	31	32	33	34	35	36	37	38	39	40	41	42	43	44	45	46	47	48	49	50
---	---	---	---	---	---	---	---	---	----	----	----	----	----	----	----	----	----	----	----	----	----	----	----	----	----	----	----	----	----	----	----	----	----	----	----	----	----	----	----	----	----	----	----	----	----	----	----	----	----

Scara 1:1000
 0 5 10 20 30 40 50m

Proiectul local al spațiilor verzi din Muș, Comuna Turzi
 Desenele S.C. ETERRA-WP S.R.L.
 Proiectant: PRIDORON MIRON CĂMINĂRIȚĂ



1:1	1:1
1:2	1:2
1:4	1:4
1:8	1:8
1:16	1:16
1:32	1:32
1:64	1:64
1:128	1:128
1:256	1:256
1:512	1:512
1:1024	1:1024
1:2048	1:2048
1:4096	1:4096
1:8192	1:8192
1:16384	1:16384
1:32768	1:32768
1:65536	1:65536
1:131072	1:131072
1:262144	1:262144
1:524288	1:524288
1:1048576	1:1048576
1:2097152	1:2097152
1:4194304	1:4194304
1:8388608	1:8388608
1:16777216	1:16777216
1:33554432	1:33554432
1:67108864	1:67108864
1:134217728	1:134217728
1:268435456	1:268435456
1:536870912	1:536870912
1:1073741824	1:1073741824
1:2147483648	1:2147483648
1:4294967296	1:4294967296
1:8589934592	1:8589934592
1:17179869184	1:17179869184
1:34359738368	1:34359738368
1:68719476736	1:68719476736
1:137438953472	1:137438953472
1:274877906944	1:274877906944
1:549755813888	1:549755813888
1:1099511627776	1:1099511627776
1:2199023255552	1:2199023255552
1:4398046511104	1:4398046511104
1:8796093022208	1:8796093022208
1:17592186444416	1:17592186444416
1:35184372888832	1:35184372888832
1:70368745777664	1:70368745777664
1:140737491553280	1:140737491553280
1:281474983106560	1:281474983106560
1:562949966213120	1:562949966213120
1:1125899932426240	1:1125899932426240
1:2251799864852480	1:2251799864852480
1:4503599729704960	1:4503599729704960
1:9007199459409920	1:9007199459409920
1:18014398918819840	1:18014398918819840
1:36028797837639680	1:36028797837639680
1:72057595675279360	1:72057595675279360
1:144115191350558720	1:144115191350558720
1:288230382701117440	1:288230382701117440
1:576460765402234880	1:576460765402234880
1:1152921530804469760	1:1152921530804469760
1:2305843061608939520	1:2305843061608939520
1:4611686123217879040	1:4611686123217879040
1:9223372246435758080	1:9223372246435758080
1:18446744892871516160	1:18446744892871516160
1:36893489785743032320	1:36893489785743032320
1:73786979571486064640	1:73786979571486064640
1:147573951442972129280	1:147573951442972129280
1:295147902885944258560	1:295147902885944258560
1:590295805771888517120	1:590295805771888517120
1:1180591611543777034240	1:1180591611543777034240
1:2361183223087554068480	1:2361183223087554068480
1:4722366446175108136960	1:4722366446175108136960
1:9444732892350216273920	1:9444732892350216273920
1:18889465784700432547840	1:18889465784700432547840
1:37778931569400865095680	1:37778931569400865095680
1:75557863138801730191360	1:75557863138801730191360
1:151115726277603460382720	1:151115726277603460382720
1:302231452555206920765440	1:302231452555206920765440
1:604462905110413841530880	1:604462905110413841530880
1:1208925810220827683061760	1:1208925810220827683061760
1:2417851620441655366123520	1:2417851620441655366123520
1:4835703240883310732247040	1:4835703240883310732247040
1:9671406481766621464494080	1:9671406481766621464494080
1:19342812963533242929988160	1:19342812963533242929988160
1:38685625927066485859976320	1:38685625927066485859976320
1:77371251854132971719952640	1:77371251854132971719952640
1:154742503708265943439905280	1:154742503708265943439905280
1:309485007416531886879810560	1:309485007416531886879810560
1:618970014833063773759621120	1:618970014833063773759621120
1:1237940029666127547519242240	1:1237940029666127547519242240
1:2475880059332255095038484480	1:2475880059332255095038484480
1:4951760118664510190076888960	1:4951760118664510190076888960
1:9903520237329020380153777920	1:9903520237329020380153777920
1:1980704047465804076030755840	1:1980704047465804076030755840
1:3961408094931608152061511680	1:3961408094931608152061511680
1:7922816189863216304123023360	1:7922816189863216304123023360
1:15845632779726432608246446720	1:15845632779726432608246446720
1:31691265559452865216492893440	1:31691265559452865216492893440
1:63382531118905730432985786880	1:63382531118905730432985786880
1:126765062237811460865975573760	1:126765062237811460865975573760
1:253530124475622921731951147520	1:253530124475622921731951147520
1:507060248951245843463902295040	1:507060248951245843463902295040
1:1014120497902491689267804590080	1:1014120497902491689267804590080
1:2028240995804983378535609180160	1:2028240995804983378535609180160
1:4056481991609966757071218360320	1:4056481991609966757071218360320
1:8112963983219933514142436720640	1:8112963983219933514142436720640
1:1622592796643986702828487445120	1:1622592796643986702828487445120
1:3245185593287973405656974890240	1:3245185593287973405656974890240
1:6490371186575946811313949780480	1:6490371186575946811313949780480
1:12980743731151893622627899560960	1:12980743731151893622627899560960
1:25961487462303787245255799121920	1:25961487462303787245255799121920
1:51922974924607574490511598243840	1:51922974924607574490511598243840
1:103845949893215148981023964887680	1:103845949893215148981023964887680
1:207691899786430297962047929775360	1:207691899786430297962047929775360
1:415383799572860595924095859550720	1:415383799572860595924095859550720
1:830767599145721191848191719101440	1:830767599145721191848191719101440
1:166153519829144238369638343802880	1:166153519829144238369638343802880
1:332307039658288476739276687605760	1:332307039658288476739276687605760
1:664614079316576953478553375211520	1:664614079316576953478553375211520
1:1329228158633153907357106750423040	1:1329228158633153907357106750423040
1:2658456317266307814714213500846080	1:2658456317266307814714213500846080
1:5316912634532615629428427001692160	1:5316912634532615629428427001692160
1:10633825269064231258856854003384320	1:10633825269064231258856854003384320
1:21267650538128462517713708006768640	1:21267650538128462517713708006768640
1:42535301076256925035427416013537280	1:42535301076256925035427416013537280
1:85070602152513850070854832027074560	1:85070602152513850070854832027074560
1:170141204305027700141709664054149120	1:170141204305027700141709664054149120
1:340282408610055400283419328108298240	1:340282408610055400283419328108298240
1:680564817220110800566838656216596480	1:680564817220110800566838656216596480
1:136112963444022160113367731243193280	1:136112963444022160113367731243193280
1:272225926888044320226735462486386560	1:272225926888044320226735462486386560
1:544451853776088640453470924972773120	1:544451853776088640453470924972773120
1:108890370755217728090694184994544640	1:108890370755217728090694184994544640
1:217780741510435456181388369989089280	1:217780741510435456181388369989089280
1:435561483020870912362776739978178560	1:435561483020870912362776739978178560
1:871122966041741824725553479956357120	1:871122966041741824725553479956357120
1:174224593208348364945110695992681440	1:174224593208348364945110695992681440
1:348449186416696729890221391985362880	1:348449186416696729890221391985362880
1:696898372833393459780442783970725760	1:696898372833393459780442783970725760
1:1393796745666869119560885467941451520	1:1393796745666869119560885467941451520
1:2787593491333738239121770935882903040	1:2787593491333738239121770935882903040
1:5575186982667476478243541871765806080	1:5575186982667476478243541871765806080
1:111503739653349529564870837435160320	1:111503739653349529564870837435160320
1:223007479306699059129741674870320640	1:223007479306699059129741674870320640
1:446014958613398118259483349740641280	1:446014958613398118259483349740641280
1:892029917226796236518966699481282560	1:892029917226796236518966699481282560
1:1784059834453924733037933398962550080	1:1784059834453924733037933398962550080
1:3568119668907849466075866797925100160	1:3568119668907849466075866797925100160
1:7136239337815698932151733595850200320	1:7136239337815698932151733595850200320
1:14272478675631397864303467911700400640	1:14272478675631397864303467911700400640
1:28544957351262795728606935823400801280	1:28544957351262795728606935823400801280
1:57089914702525591457213871646801602560	1:57089914702525591457213871646801602560
1:11417982945005118314442774293763205120	1:11417982945005118314442774293763205120
1:22835965890010236628885548587526410240	1:22835965890010236628885548587526410240
1:45671931780020473257771097175052820480	1:45671931780020473257771097175052820480
1:91343863560040946515542194350105640960	1:91343863560040946515542194350105640960
1:182687727120081893031084388700211281920	1:182687727120081893031084388700211281920
1:365375454240163786062168777400422563840	1:365375454240163786062168777400422563840
1:7307509084803275721243375548008451377280	1:7307509084803275721243375548008451377280
1:14615018169606551442486751096016902754560	1:14615018169606551442486751096016902754560
1:29230036339213102884973502192033805509120	1:29230036339213102884973502192033805509120
1:58460072678426205769947004384067611018240	1:58460072678426205769947004384067611018240
1:116920145356852411539894008768135222036480	1:116920145356852411539894008768135222036480
1:233840290713704823079788017536270444072960	1:233840290713704823079788017536270444072960
1:467680581427409646159576035072540888145920	1:467680581427409646159576035072540888145920
1:935361162854819292319152070145081776291840	1:935361162854819292319152070145081776291840
1:1870722327109638784638240140290163552583680	1:1870722327109638784638240140290163552583680
1:3741444654219277569276480280580327105167360	1:3741444654219277569276480280580327105167360
1:7482889308438555138552960561160654210334720	1:7482889308438555138552960561160654210334720
1:14965778016877110277105921122321088420669440	1:14965778016877110277105921122321088420669440
1:29931556033754220554211842244642176441338880	1:2993155603375422055421184224464

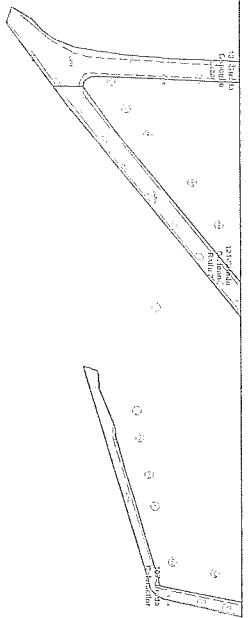

N

1	2	3	4	5	6	7	8	9	10
---	---	---	---	---	---	---	---	---	----

Skala 1:1000
 0 5 10 20 30 40 50m

Ingenjiri leali di spallite wesi di Man, Campa Tuzi
 Jemberan, Sic, ETTOR VITA S.P.A.
 (Lavoro di Progettazione CAD/CAM/3D)

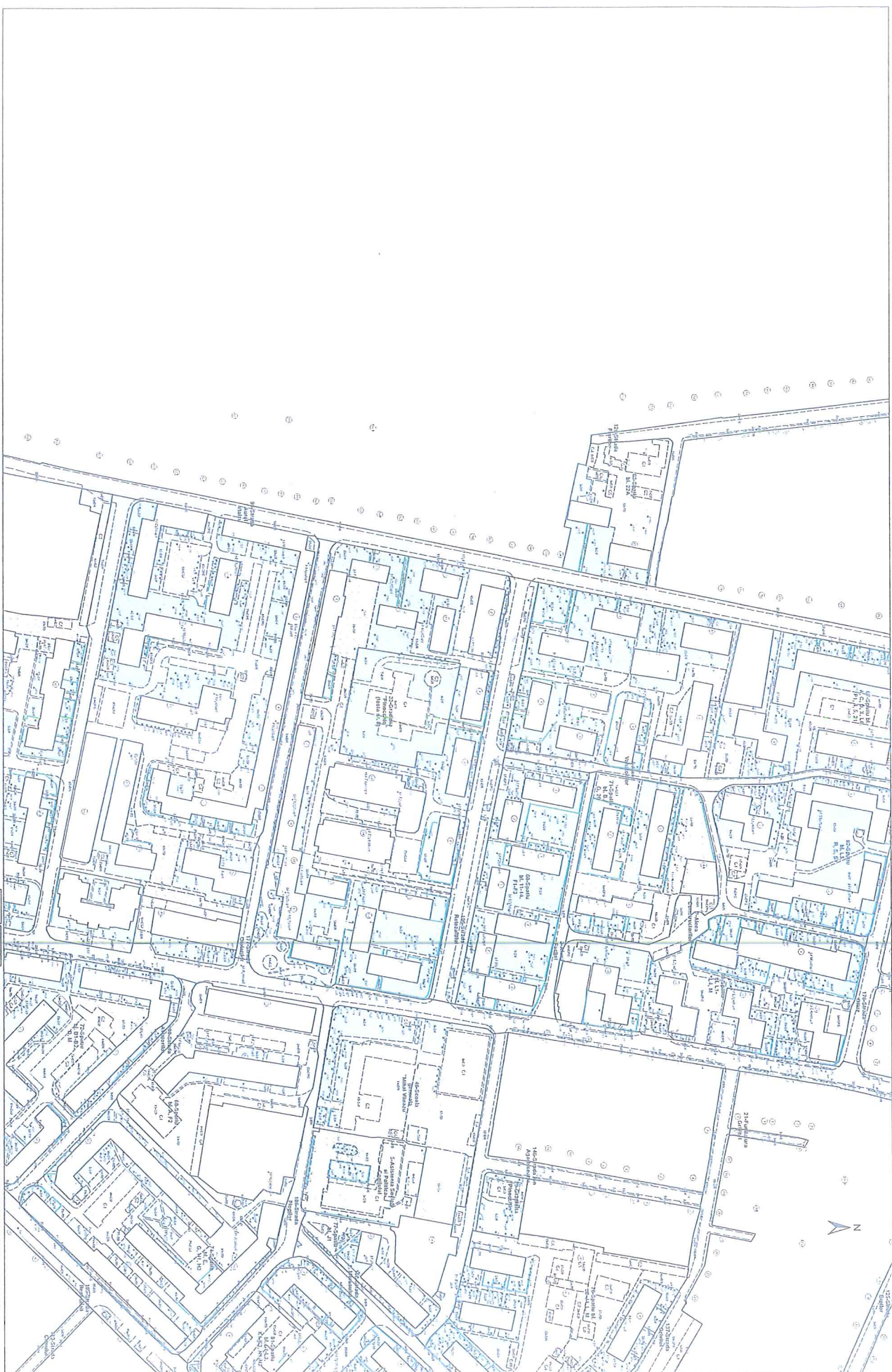

1:1	1:2	1:3	1:4
1:5	1:6	1:7	1:8
1:9	1:10	1:11	1:12

Scara 1:1000
 0 5 10 15 20 25 30 35 40 45 50 55 60 65 70 75 80 85 90 95 100

Registrul local al spatilor verzi din Municipiul Cluj-Napoca
 Document de planificare urbanistica
 Anexa nr. 1 la Planul urbanistic general nr. 100/2011

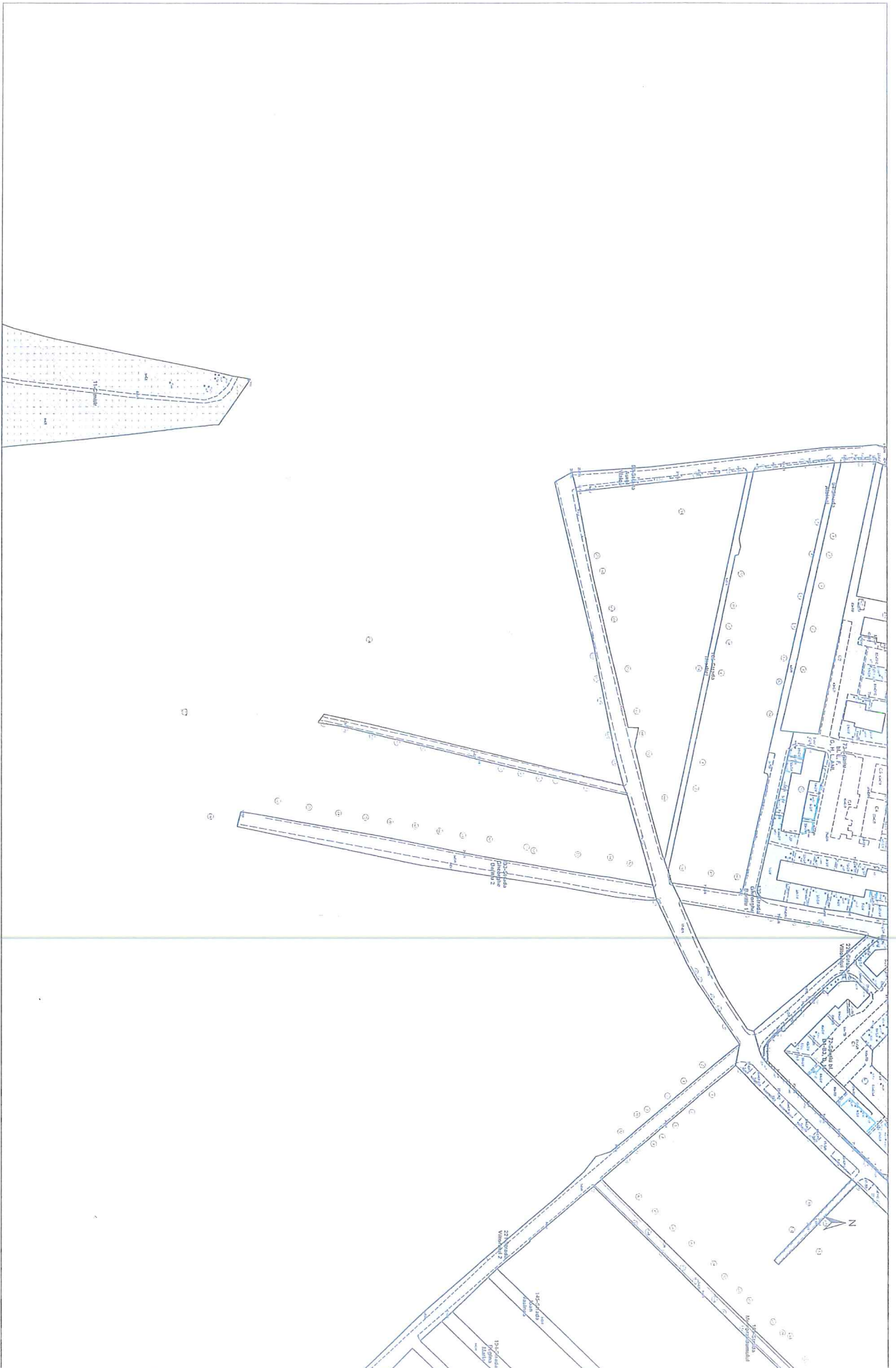

1	2	3	4
1:1	1:2	1:3	1:4

Scale 1:1000
 0 1 2 3 4 5 6 7 8 9 10 meters

Registered land at Spatielink website
 Kabupaten Purbalingga, Kecamatan Dukuwatu

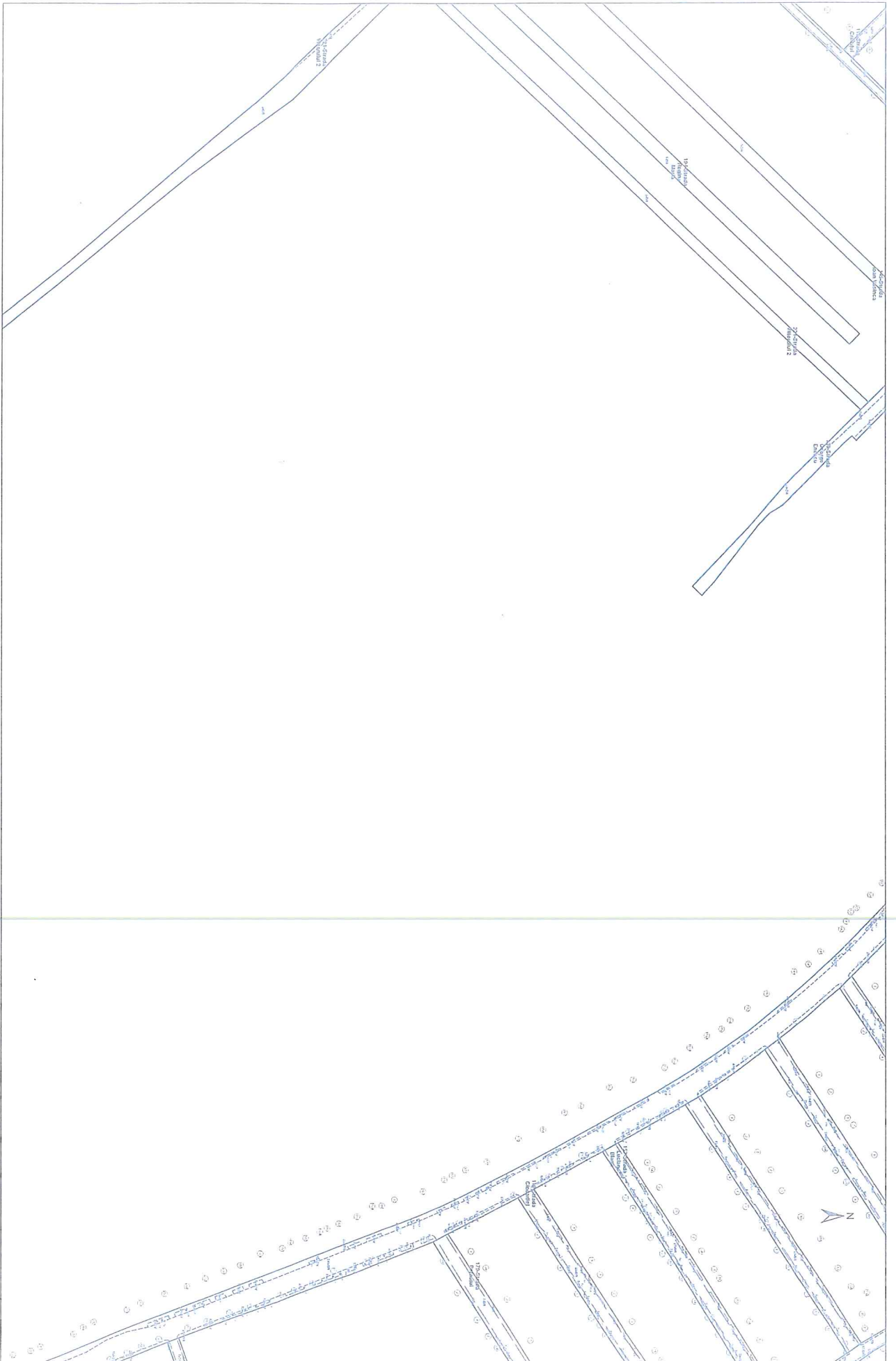

1	2	3	4	5	6	7	8	9	10
11	12	13	14	15	16	17	18	19	20
21	22	23	24	25	26	27	28	29	30

Skala 1:1000
 0 1 2 3 4 5 6 7 8 9 10 11 12 13 14 15 16 17 18 19 20 21 22 23 24 25 26 27 28 29 30 31 32 33 34 35 36 37 38 39 40 41 42 43 44 45 46 47 48 49 50 51 52 53 54 55 56 57 58 59 60 61 62 63 64 65 66 67 68 69 70 71 72 73 74 75 76 77 78 79 80 81 82 83 84 85 86 87 88 89 90 91 92 93 94 95 96 97 98 99 100

Revisi dan Isian di bagian bawah dan kanan atas
 E-mail: S2.ETRIKA.VAS@PDL
 Nomor PIRMAN/DIR/CA/IV/14/21

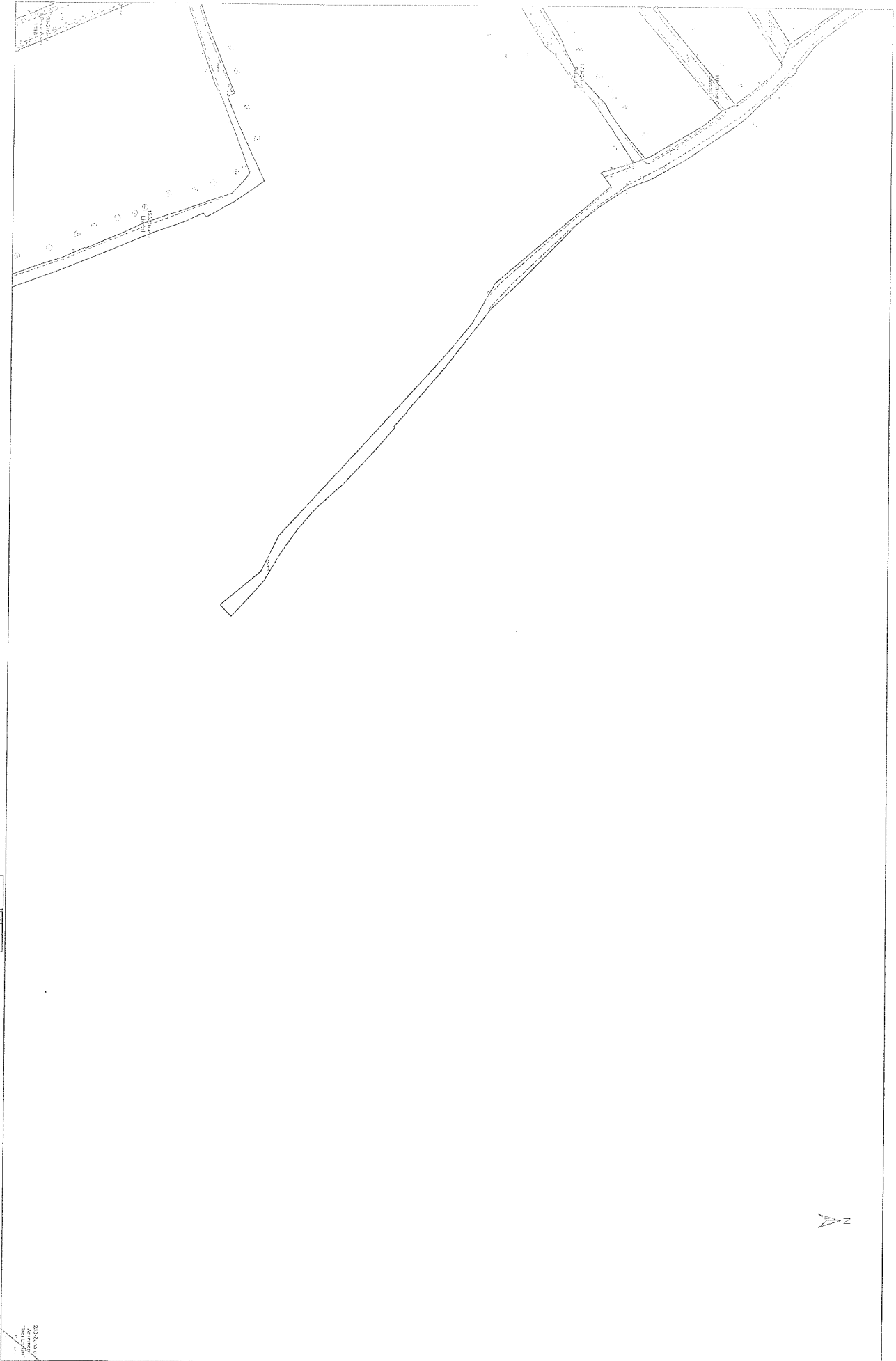

1:500	1:1000	1:2000
1:500	1:1000	1:2000

Scara 1:1000
 0 10 20 30 40 50 60 70 80 90 100

Regiunea locală de spații verzi din Mun. Cluj-Napoca
 Serviciul de Urbanism și Amenajare
 Proiect de Amenajare a Spațiilor Verzi

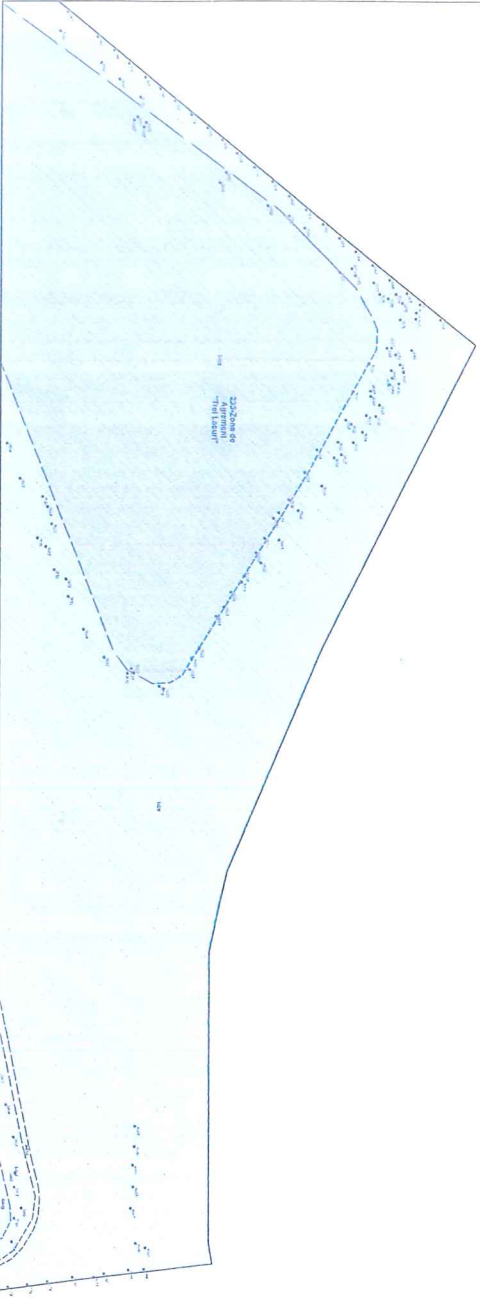

20	21
22	23



Registered land of Garuda, used for Hotel, Garuda, Tanah
Sembelit, S.C. ERTARA, KAWA P.T.L.
Batas-batas: PIRAMAMIN, CALAWA, UDUBA

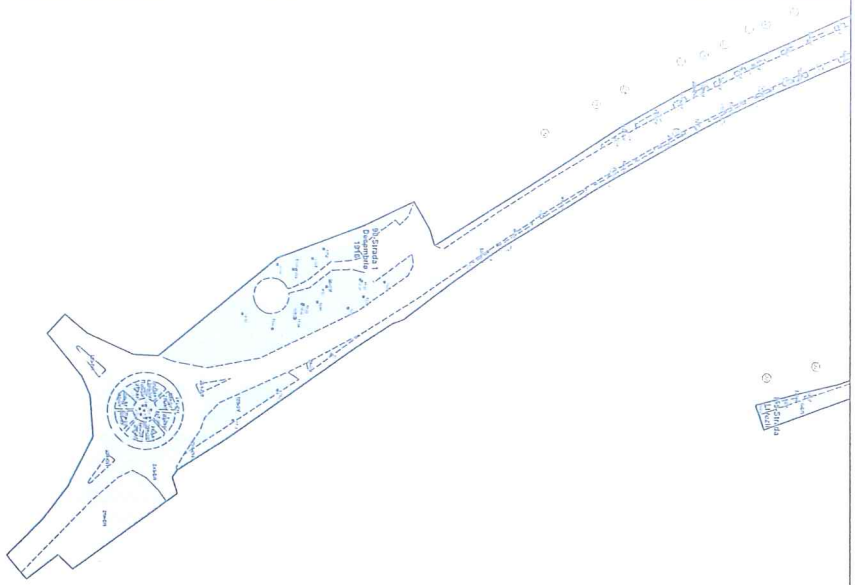

10	11	12	13
14	15	16	17
18	19	20	21
22	23	24	25

Scara 1:100
 0 2 4 6 8 10 12 14 16 18 20 22 24 26 28 30 32 34 36 38 40 42 44 46 48 50

Proiectul local al spațiilor verzi din Muzeu, Campus Turist
 Echipă: S.C. ETERRAVIA S.R.L.
 Director: PRINCEANU MIHAELA CRISTINA

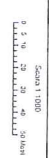
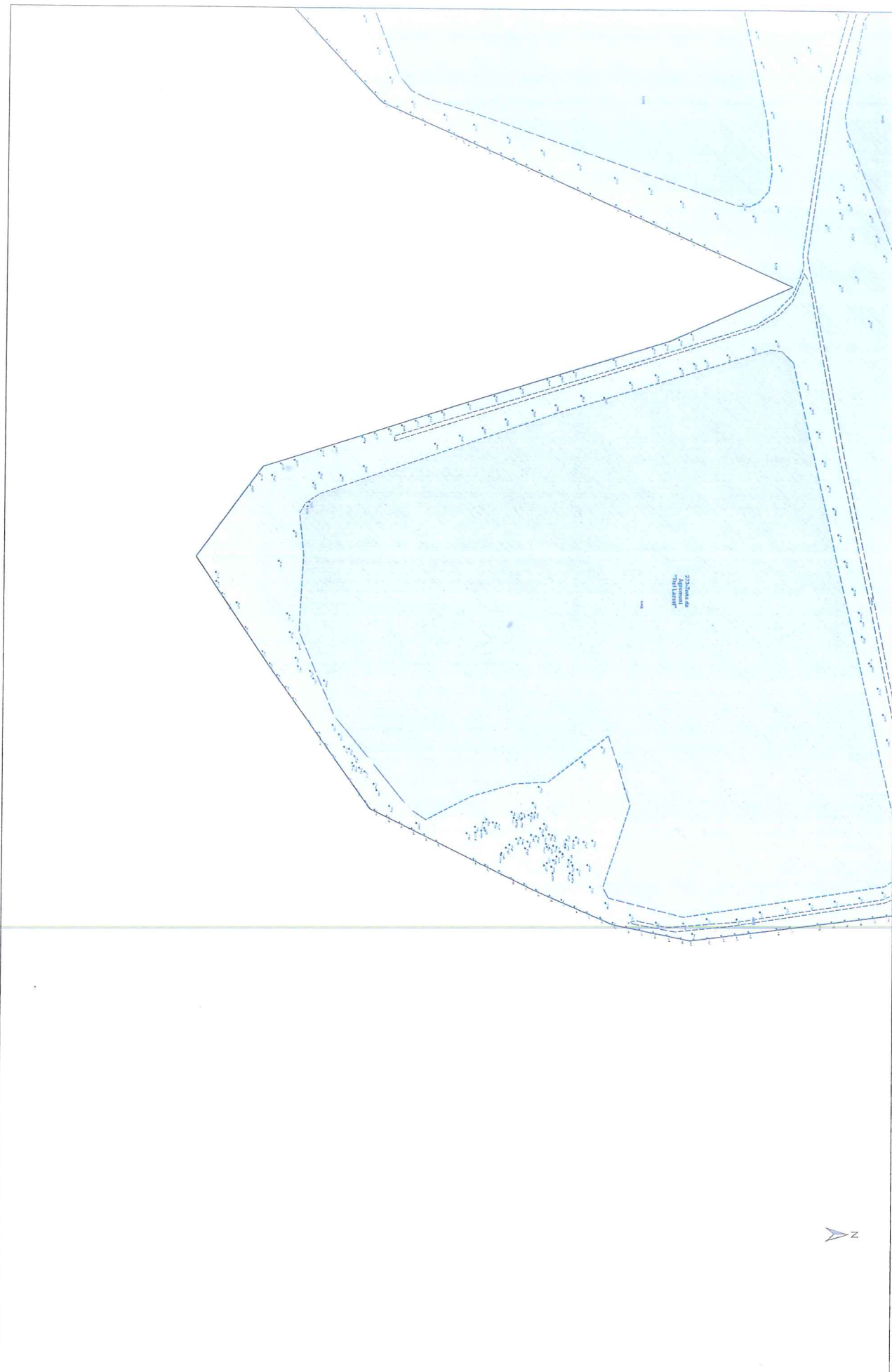

Revisi dan Perbaikan
 Disetujui: S.C. ESTERKA, S.T., S.P.T.
 Disetujui: PRIMA MANIK, CAHYA, I.P.T.

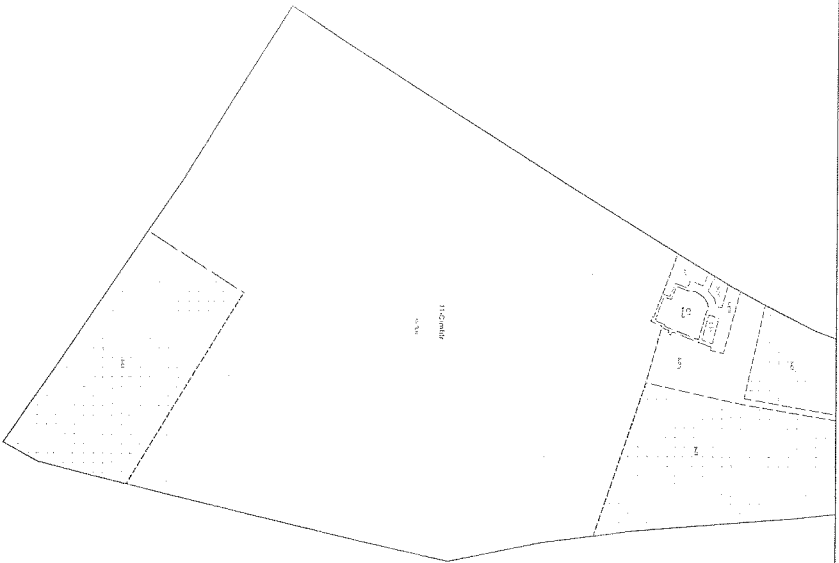

N

10	11
21	22

Scara 1:000
 0 10 20 30 40 50 60 70 80 90 100

Proiectul este al societății noastre din București, România
 Săculeț S.C. CERAMIC S.R.L.
 în colaborare cu proiectanții din România

Judet: Cluj

Localitate: Campia Turzii

RAPORT VEGETATIE ARBORESCENTA SI ARBUSTIVA

a) REPARTITIA ARBORILOR SI ARBUSTILOR PE GRUPE

Nr. crt.	Denumire grupa	Nr. arbori	Procent [%]
1	Foioase	6495	86.08
2	Conifere	1050	13.92
Total		7542	100

b) REPARTITIA ARBORILOR SI ARBUSTILOR IN FUNCTIE DE TALIE

Nr. crt.	Talie	Nr. arbori	Procent [%]
1	Arbust	571	7.57
2	Arbore talie mica	2312	30.65
3	Arbore talie medie	960	12.73
4	Arbore talie mare	3699	49.05
Total		7542	100

c) REPARTITIA ARBORILOR SI ARBUSTILOR PE GRUPE DE VARSTA

Nr. crt.	Grupa varsta	Nr. arbori	Procent [%]
1	Arbust	571	7.57
2	Tanar plantat	740	9.81
3	Tanar	1610	21.35
4	Matur	2811	37.27
5	Batran	1810	24.00
Total		7542	100

d) REPARTITIA ARBORILOR SI ARBUSTILOR DUPA STARE DE VIABILITATE

Nr. crt.	Stare viabilitate	Nr. arbori	Procent [%]
1	Foarte buna	1443	19.13
2	Buna	4788	63.48
3	Acceptabila	1185	15.71
4	Necorespunzator	91	1.21
5	Total necorespunzator	35	0.46
Total		7542	100

e) REPARTITIA ARBORILOR SI ARBUSTILOR PE SPECII

Nr. crt.	Specia	Nr. arbori	Procent [%]
1	Alun - (<i>Corylus avellana</i>)	3	0.04
2	Arborele lealea - (<i>Liriodendron tulipifera</i>)	1	0.01
3	Arbustul fluturilor-Liliac de vara - (<i>Buddleja alternifolia</i>)	1	0.01
4	Artar (paltin de camp) - (<i>Acer platanoides</i>)	761	10.09
5	Artar american - (<i>Acer negundo</i>)	264	3.5
6	Artar tatarasc - (<i>Acer tataricum</i>)	1	0.01
7	Barcoace (<i>Cotoneaster horizontalis</i>)	5	0.07
8	Biota - (<i>Thuja orientalis</i>)	449	5.95
9	Brad - (<i>Abies alba</i>)	35	0.46
10	Buxus - (<i>Buxus sempervirens</i>)	29	0.38
11	Cais - (<i>Prunus armeniaca</i>)	27	0.36
12	Caprifoi - (<i>Lonicera caprifolium</i>)	16	0.21
13	Castan salbatic - (<i>Aesculus hippocastanum</i>)	83	1.1
14	Catalpa - (<i>Catalpa bignonioides</i>)	384	5.09
15	Catina alba - (<i>Hippophae rhamnoides</i>)	1	0.01
16	Catina rosie - <i>Tamarix</i> sp	3	0.04
17	Cenuser, fals otetar - (<i>Ailanthus altissima</i>)	56	0.74

18	Chiparos de California - (<i>Chamaecyparis Lawsoniana</i>)	16	0.21
19	Cires - (<i>Prunus avium</i>)	92	1.22
20	Cires japonez - (<i>Prunus serulata</i>)	11	0.15
21	Corcodus - (<i>Prunus cerasifera</i>)	252	3.34
22	Corcodus rosu - (<i>Prunus cerasifera Pissardii</i>)	138	1.83
23	Corn - (<i>Cornus mas</i>)	1	0.01
24	Dracila - (<i>Berberis julianae</i>)	2	0.03
25	Dud alb, fragar - (<i>Morus alba</i>)	27	0.36
26	Dud negru, fragar - (<i>Morus nigra</i>)	31	0.41
27	Forsitia - (<i>Forsythia europaea</i>)	107	1.42
28	Frasin comun - (<i>Fraxinus excelsior</i>)	284	3.77
29	Gladita - (<i>Gleditsia triacanthos</i>)	8	0.11
30	Gutui - (<i>Cydonia oblonga</i>)	10	0.13
31	Gutui japonez - (<i>Chaenomeles japonica</i>)	21	0.28
32	Iasomie - (<i>Philadelphus coronarius</i>)	11	0.15
33	Ienupar comun - (<i>Juniperus communis</i>)	56	0.74
34	Ienupar de Virginia - (<i>Juniperus virginiana</i>)	6	0.08
35	Larice - (<i>Larix decidua</i>)	1	0.01
36	Lemn cainesc - (<i>Ligustrum vulgare</i>)	6	0.08
37	Liliac - (<i>Syringa vulgaris</i>)	132	1.75
38	Liquidambar - (<i>Liquidambar styraciflua</i>)	1	0.01
39	Magnolie - (<i>Magnolia sp</i>)	6	0.08
40	Mahonia - (<i>Mahonia aquifolium</i>)	1	0.01
41	Malin - (<i>Prunus padus</i>)	8	0.11
42	Mar - (<i>Malus Domestica, Sylvestris</i>)	161	2.13
43	Mar ornamental - (<i>Malus floribunda</i>)	150	1.99
44	Mesteacan - (<i>Betula pendula</i>)	64	0.85
45	Mojdrean - (<i>Fraxinus ornus</i>)	17	0.23
46	Molid argintiu - (<i>Picea Pungens</i>)	37	0.49
47	Molid comun - (<i>Picea Abies</i>)	80	1.06
48	Nuc comun - (<i>Juglans regia</i>)	262	3.47
49	Nuc negru (american) - (<i>Juglans nigra</i>)	15	0.2
50	Otetar rosu - (<i>Rhus typhina</i>)	318	4.22
51	Paducel - (<i>Crataegus sp</i>)	2	0.03
52	Paltin de munte - (<i>Acer pseudoplatanus</i>)	152	2.02
53	Par - (<i>Pyrus communis, pyraster</i>)	22	0.29
54	Paulovnia - (<i>Paulownia spp</i>)	5	0.07
55	Piersic - (<i>Prunus persica</i>)	32	0.42
56	Pin negru [2L] - (<i>Pinus Nigra</i>)	20	0.27
57	Pin silvestru [2S] - (<i>Pinus sylvestris</i>)	8	0.11
58	Pin strob [5] - (<i>Pinus strobus</i>)	1	0.01
59	Plop euroamerican (Canadian) - (<i>Populus euroamericana</i>)	99	1.31
60	Plop negru - (<i>Populus nigra</i>)	164	2.17
61	Prun - (<i>Prunus domestica</i>)	131	1.74
62	Salcam - (<i>Robinia pseudacacia</i>)	444	5.89
63	Salcam galben - (<i>Laburnum anagyroides</i>)	3	0.04
64	Salcam japonez - (<i>Sophora japonica</i>)	3	0.04
65	Salcie alba - (<i>Salix alba</i>)	289	3.83
66	Salcie capreasca - (<i>Salix caprea</i>)	1	0.01
67	Salcie japoneza, creata - (<i>Salix matsudana Tortuosa</i>)	172	2.28
68	Salcie pletoasa - (<i>Salix babylonica</i>)	5	0.07
69	Salcioara - (<i>Elaeagnus angustifolia</i>)	27	0.36
70	Soc - (<i>Sambucus Nigra</i>)	2	0.03
71	Spiraea - (<i>Spiraea trilobata</i>)	13	0.17
72	Stejar, stejar pedunculat - (<i>Quercus robur</i>)	2	0.03
73	Tei argintiu - (<i>Tilia tomentosa</i>)	6	0.08
74	Tei cu frunza mare - (<i>Tilia platyphyllos</i>)	115	1.52
75	Tei pucios - (<i>Tilia cordata</i>)	719	9.53
76	Tisa - (<i>Taxus baccata</i>)	6	0.08



ROMÂNIA
JUDEȚUL CLUJ
MUNICIPIUL CÂMPIA TURZII

Nesecret, ex.

Nr. 17398 din 30.05.2019

EXPUNERE DE MOTIVE

la Proiectul de hotărâre privind aprobarea

Registrului local al spațiilor verzi din intravilanul Municipiului Câmpia Turzii

În vederea asigurării calității factorilor de mediu și a stării de sănătate a populației s-a emis Legea nr.24/2007 care reglementează administrarea spațiilor verzi din intravilanul localităților.

Registrul local al spațiilor verzi este un sistem informațional care cuprinde datele tehnice ale tuturor spațiilor verzi conform indicilor de calitate și cantitate.

În conformitate cu prevederile Legii nr.24/2007 (republicată și actualizată) privind reglementarea și administrarea spațiilor verzi din intravilanul localităților se reglementează:

-art.16 alin (1) „*Autoritățile administrației publice locale au obligația să țină evidența spațiilor verzi de pe teritoriul unităților administrative, prin constituirea registrelor locale ale spațiilor verzi, pe care le actualizează ori de câte ori intervin modificări.*”

- art.16 alin. (2) „*Evidența spațiilor verzi are drept scop organizarea folosirii raționale a acestora, a regenerării și protecției lor eficiente, cu exercitarea controlului sistematic al schimbărilor calitative și cantitative, precum și asigurarea informațiilor despre spațiile verzi.*”

- art.17 alin.(1) „*Obligația organizării și conducerii registrelor spațiilor verzi revine autorităților administrației publice locale*”

La nivelul autorității administrației publice locale a Municipiului Câmpia Turzii s-a încheiat acțiunea de elaborare a Registrului local al spațiilor verzi din intravilanul Municipiului Câmpia Turzii, conform documentației înregistrată sub nr. 17980 din 27.06.2018, întocmită pe format de hârtie și digital, care se află la Serviciul Investiții.

Pentru considerentele arătate anterior supun spre dezbatere și aprobare Consiliului Local al Municipiului Câmpia Turzii, Proiectul de hotărâre privind aprobarea Registrului local al spațiilor verzi din intravilanul Municipiului Câmpia Turzii.

PRIMAR
Dorin Nicolae LOJIGAN





ROMÂNIA
JUDEȚUL CLUJ
MUNICIPIUL CÂMPIA TURZII

Nesecret, ex.

Nr. 17397 din 30.05.2019

RAPORT DE SPECIALITATE

Referitor la: Proiectul de hotărâre privind aprobarea Registrului local al spațiilor verzi din intravilanul Municipiului Câmpia Turzii

Proiectul de hotărâre privind aprobarea Registrului local al spațiilor verzi din intravilanul Municipiului Câmpia Turzii a fost întocmit în conformitate cu următoarele prevederi legale:

- Legea nr.24/2007 (republicată și actualizată) privind reglementarea și administrarea spațiilor verzi din intravilanul localităților, pentru autoritățile administrației publice locale au fost stabilite anumite sarcini și atribuții.

- art. 16, alin. (1) „Autoritățile administrației publice locale au obligația să țină evidența spațiilor verzi de pe teritoriul unităților administrative, prin constituirea registrelor locale ale spațiilor verzi, pe care le actualizează ori de câte ori intervin modificări.”

- art. 16 alin.(3) „Registrele locale ale spațiilor verzi se constituie pe baza normelor tehnice aprobate prin ordin al ministrului dezvoltării regionale și locuinței, cu avizul ministrului mediului și al ministrului administrației și internelor, în termen de un an de la elaborarea și publicarea acestora”.

- art.17 alin.(1) „Obligația organizării și conducerii registrelor spațiilor verzi revine autorităților administrației publice locale.”

- art.17 alin.(2) „Registrul local al spațiilor verzi este un sistem informațional care cuprinde datele tehnice ale tuturor spațiilor verzi conform indicilor de calitate și cantitate.”

- art.17 alin.(3) „Registrele locale ale spațiilor verzi vor fi făcute publice și vor putea fi consultate la sediile autorităților administrației publice locale.”

- Ordinul nr.1466/2010 pentru modificarea Ordinului ministrului dezvoltării, lucrărilor publice și locuințelor nr. 1549/2008 privind aprobarea Normelor tehnice pentru elaborarea Registrului local al spațiilor verzi.

Activitățile care au fost întreprinse în vederea constituirii Registrului local al spațiilor verzi din intravilanul Municipiului Câmpia Turzii sunt următoarele:

- inventarierea și transpunerea pe planuri în format GIS, a terenurilor definite ca spații verzi;
- constituirea unui sistem informațional specific, cuprinzând date și informații specifice privind speciile de arbori și vegetația existentă, cu determinarea indicilor calitativi și cantitativi;
- elaborarea unei hărți digitale de tip GIS, care cuprinde: terenurile definite ca spații verzi, distribuția arborilor izolați și ocrotiți, terenurile degradate care ar putea fi transformate în spații verzi.

Evidența spațiilor verzi are drept scop organizarea rațională a acestora, regenerarea și protecția lor eficientă, cu exercitarea controlului sistematic al schimbărilor calitative și cantitative și asigurarea informațiilor despre spațiile verzi.

Registrul local al spațiilor verzi va determina o bună gestionare a potențialului spațiilor verzi din Municipiul Câmpia Turzii, cu implicații asupra siguranței și calității vieții, asigurând crearea unui sistem de monitorizare a spațiilor verzi și a terenurilor degradate ce pot fi recuperate ca spații verzi, în vederea asigurării factorilor de mediu și stării de sănătate a populației.

Au fost inventariate 228 obiective cu destinația spațiu verde în suprafață totală de 162,4985 ha, din care 54,6288 ha reprezintă zona verde, respectiv: parcuri și grădini 17,9457 ha, scuaruri 0,5759 ha, zone verzi locuințe condominiu 10,3250 ha, zone verzi specializate 3,6614 ha, baze de agrement și sportive 17,1090 ha, aliniamente infrastructură 5,0117 ha.

Vegetația existentă formată din arbori, arbuști și gard viu a fost inventariată calitativ și cantitativ.

În conformitate cu:

- art.15, lit.a) și lit.b) din Ordinul nr.1466/2010 pentru modificarea Ordinului ministrului dezvoltării, lucrărilor publice și locuințelor nr. 1549/2008 privind aprobarea Normelor tehnice pentru elaborarea Registrului local al spațiilor verzi: *“Pe baza datelor și informațiilor din Registrul local al spațiilor verzi din intravilanul localităților se generează și se vizualizează planuri și hărți tematice, rapoarte statistice, diagrame și altele asemenea, în scopul: întreținerii și actualizării Registrului local al spațiilor verzi din intravilanul localităților și asigurării suportului decizional al autorității administrației publice în activitatea de reglementare urbană și în gestionarea fondului verde al localității (tăieri, toaletări, replantări etc.) și*

- art.16 *Verificarea și actualizarea Registrului local al spațiilor verzi din intravilanul localităților se face permanent, în funcție de modificările survenite în teren ale spațiilor verzi.*

Schimbările produse în evidențele spațiilor verzi se actualizează pe planuri și hărți, cu respectarea normelor și instrucțiunilor emise de Agenția Națională de Cadastru și Publicitate Imobiliară.

Actualizarea setului de date și informații specifice privind starea terenului, vegetația existentă, indicii calitativi și cantitativi se efectuează cu respectarea normelor și instrucțiunilor din domeniul mediului.

Actualizarea datelor referitoare la reglementarea urbanistică se efectuează cu respectarea normelor din domeniul urbanismului.

Ținând cont de cele menționate mai sus și de faptul ca la nivelul Municipiului Câmpia Turzii s-a încheiat acțiunea de elaborare a Registrului local al spațiilor verzi, Serviciul Investiții emite prezentul raport al compartimentului de specialitate și propune Consiliului Local al Municipiului Câmpia Turzii aprobarea proiectului de hotărâre în forma prezentată de către inițiator.

Șef Serviciu Investiții
Simion LUCA

INTOCMIT - Petrina CONȚ - Consilier Serviciul Investiții

2