

PLAN TOPOGRAFIC

Intravilan

scara 1:250

Adresa imobilului: Mun. Campia Turzii, Str. Ialomitei, Nr. 21A, jud. Cluj

CF Nr. 56656, Campia Turzii, Nr. Cad. 56656

Parcela (LOT2)

Nr. Pct.	Coordonate pct.de contur		Lungimi laturi D(i,i+1)
	X [m]	Y [m]	
15	563529.802	414817.811	31.425
28	563499.268	414825.241	7.107
29	563494.943	414819.602	0.781
9	563495.253	414818.885	5.317
10	563497.602	414814.115	2.420
11	563498.473	414811.857	5.501
12	563501.646	414807.363	12.916
13	563509.279	414796.944	8.435
14	563515.205	414802.947	20.833
S(LOT2)=500.10mp P=94.735m			

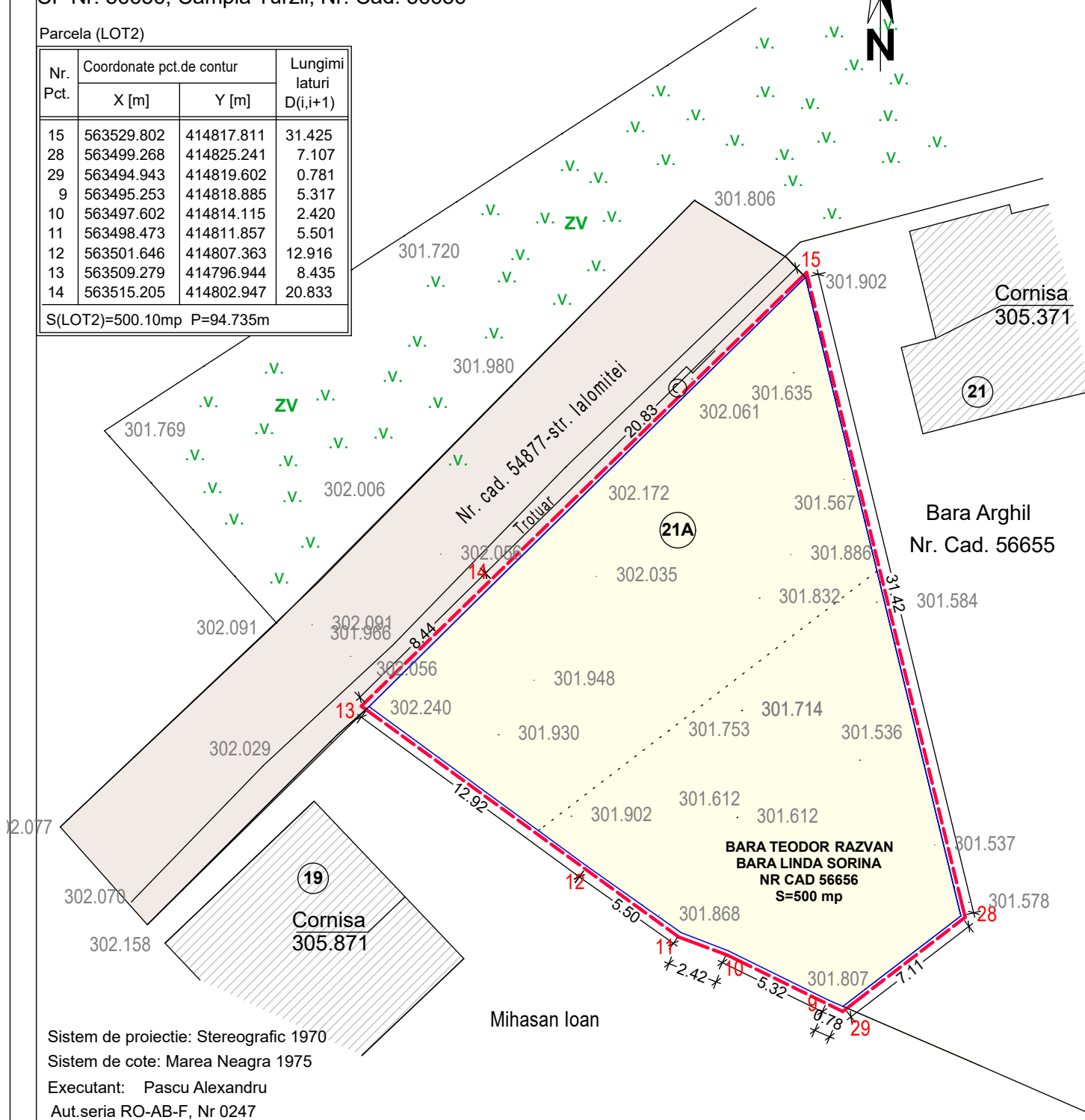

Sistem de proiectie: Stereografic 1970

Sistem de cote: Marea Neagra 1975

Executant: Pascu Alexandru

Aut.seria RO-AB-F, Nr 0247

LEGENDA:PROPRIETATEA ASUPRA TERENURILOR

--- AMPLASAMENT STUDIAT

 LIMITA TEREN

TEREN PROPRIETATE PARTICULARA

☐ TEREN PROPRIETATEA DOMENIULUI PUBLIC

SC ZAMPROIECT SRL Campia Turzii, str. Decebal Nr. 26 J 12/1121/1997				BENEFICIAR: BARA TEODOR-RĂZVAN BARA LINDA- SORINA Mun.Campia Turzii, str. Ialomitei, nr 21, jud.Cluj	PROIECT Nr.17/2022
SPECIFICATIE	NUME	SEMNATURA	SCARA 1:250	PROIECT: CONSTRUIRE LOCUINȚĂ UNIFAMILIALĂ cu ANEXE (garaj auto) si RECONSTRUIRE ÎMPREJMUIRE LA STRADA Mun.Campia Turzii, str. Ialomitei, nr 21A, jud.Cluj	FAZA P.U.Z.
SEF PROIECT	Arh Zamblău A				
PROIECTAT	Arh Zamblău R				
DESENAT	Arh Zamblău R				
			DATA 06.2022	PROPRIETATEA ASUPRA TERENURILOR	PLANSA U4