



HOTĂRÂRE

Nr. 27 din 25.02.2021

privind aprobarea încheierii Contractului privind folosirea infrastructurii sistemului de distribuție a energiei electrice pentru realizarea Serviciului de iluminat public din municipiul Câmpia Turzii

Consiliul Local al Municipiului Câmpia Turzii întrunit în ședința ordinară la data de 25.02.2021;

Analizând proiectul de hotărâre nr. 4800 din 18.02.2021 privind aprobarea încheierii Contractului privind folosirea infrastructurii sistemului de distribuție a energiei electrice pentru realizarea Serviciului de iluminat public din municipiul Câmpia Turzii, inițiat de Primarul Municipiului Câmpia Turzii, dl. Dorin Nicolae LOJIGAN;

În conformitate cu prevederile Legii nr. 273/2006 privind finanțele publice locale, cu modificările și completările ulterioare.

Având în vedere prevederile:

- Legii nr. 51/2006 a serviciilor comunitare de utilități publice, republicată, cu modificările și completările ulterioare;
- Legii nr. 230/2006 a Serviciului de iluminat public;
- Legii nr. 123/2012 energiei electrice și a gazelor naturale, cu modificările și completările ulterioare;
- H.G. nr. 246/2006 pentru aprobarea Strategiei naționale privind accelerarea dezvoltării serviciilor comunitare de utilități publice,
- Ordinului A.N.R.S.C. nr. 93/2007 și Ordinului A.N.R.E nr. 5/2007 pentru aprobarea Contractului-cadru privind folosirea infrastructurii sistemului de distribuție a energiei electrice pentru realizarea serviciului de iluminat public;

Văzând raportul de specialitate nr. 4797 din 18.02.2021, precum și avizul favorabil dat proiectului de hotărâre de către comisia de specialitate nr.2 a Consiliului Local al Municipiului Câmpia Turzii;

Fiind îndeplinite prevederile art. 133-140 din O.U.G. nr. 57/2019 privind Codul Administrativ, cu modificările și completările ulterioare;

În temeiul dispozițiilor art. 129 alin. (2) lit. d), alin. (7) lit. n), art. 139, art. 196 alin. (1) lit. a), din O.U.G. nr. 57/2019 privind Codul administrativ, cu modificările și completările ulterioare,

HOTĂRĂȘTE:

Art.1 - Se aprobă încheierea Contractului privind folosirea infrastructurii sistemului de distribuție a energiei electrice pentru realizarea serviciului de iluminat public din Municipiul Câmpia Turzii între Societatea de Distribuție a Energiei Electrice Transilvania Nord S.A, în calitate de Proprietar și Municipiul Câmpia Turzii, în calitate de Autoritate locală, conform anexei, care face parte integrantă din prezenta hotărâre.

Art.2 - Prezenta hotărâre are un caracter individual.

Art.3 - Cu ducerea la îndeplinire a prezentei hotărâri se încredințează Primarul Municipiului Câmpia Turzii prin intermediul Serviciului Juridic, Serviciului Investiții, Serviciului Achiziții Publice și Direcția Economică din cadrul instituției.

Art.4 - Comunicarea prezentei hotărâri se face prin grija Serviciului Juridic.

PREȘEDINTE DE ȘEDINȚĂ
Mihail Iuliu PĂTRUȚIU



CONTRASEMNEAZĂ
SECRETAR GENERAL

Nicolae ȘTEFAN

Voturi: Pentru: 18
Împotriva: --
Abțineri : --

Numărul consilierilor în funcție: 19
Numărul consilierilor prezenți: 18

CONTRACT — CADRU

privind folosirea infrastructurii sistemului de distribuție a energiei
electrice pentru realizarea serviciului de iluminat public

nr...../.....

1. Părțile contractante

Societatea de Distribuție a Energiei Electrice Transilvania Nord SA ,cu sediul social în Cluj-Napoca , str. Ilie Macelaru, nr. 28A,CUI RO 14476722, înmatriculată la Oficiul Registrului Comertului sub nr. J12/352/2002,

prin

Sucursala de Distribuție a Energiei Electrice Cluj-Napoca, cu sediul în Cluj-Napoca, str. Taberei, nr. 20, tel. 0264205702, înmatriculată la ORC Cluj-Napoca sub nr. J12/426/2002, CUI 14496789 cont nr.RO35 RNCB 0106 0014 5309 0001, deschis la BCR Cluj-Napoca, reprezentată prin Director Ing.Ovidiu Călin Alb, în calitate de proprietar al sistemului de distribuție a energiei electrice, denumit în continuare **Proprietar**,

și:

- **Consiliul local / Primăria Municipiului Câmpia Turzii**, județul, telefon nr. 0264368001, fax nr. 0264365467, reprezentată prin Lojigan Dorin Nicolae având funcția de Primar și prin Monica Cherejdi având funcția de Director Economic, în calitate de autoritate a administrației publice locale, denumit în continuare **Autoritate locală**,

denumite în continuare **Părți**, s-a convenit încheierea prezentului contract, cu respectarea prevederilor de mai jos.

2. Obiectul contractului

Obiectul contractului îl constituie folosirea infrastructurii *sistemului de distribuție a energiei electrice* aparținând **Proprietarului** pentru realizarea *serviciului de iluminat public* de către Autoritatea locală pe teritoriul Municipiului Câmpia Turzii, conform anexei nr.1.

3. Durata contractului

Contractul de folosire a infrastructurii sistemului de distribuție a energiei electrice pentru realizarea serviciului de iluminat public se încheie pe durata existenței acesteia, respectiv 40 de ani (durata calculată conform „Catalogului privind clasificarea și duratele normale de funcționare a activelor fixe” aprobat prin HG nr. 2139/30 nov.2004).

4. Prețul contractului

Folosirea infrastructurii *sistemului de distribuție a energiei electrice* aparținând Proprietarului de către **Autoritatea locală**, pentru realizarea *serviciului de iluminat public*, se face în mod gratuit.

5. Intrarea în vigoare a contractului

Contractul intră în vigoare la data semnării lui de către ambele Părți, respectiv

6. Definiții

Termenii și expresiile care se regăsesc redactate cu caractere italice au semnificația prezentată în anexa nr. 2 la prezentul contract.

7. Documentele contractului

Documentele contractului, care constituie anexe ale acestuia, sunt, după caz:

a) documentația tehnică a *sistemului de distribuție a energiei electrice și a sistemului de iluminat public*, care va conține planul cu schema detaliată a rețelei de distribuție și a instalațiilor de iluminat public (anexa nr.1) cu:

- posturile de transformare, cu precizarea celor din care se alimentează rețeaua de iluminat public;
- traseul rețelei de distribuție și, respectiv, al circuitelor de iluminat public, indicându-se lungimile pe tronsoane, numărul, secțiunea și tipul conductoarelor;
- punctele de conectare/deconectare a iluminatului;
- punctele de delimitare a celor două sisteme;
- schema de acționare și a cascadei pentru conectare/deconectare automată a iluminatului;

— amplasarea *corpurilor de iluminat*, cu indicarea tipului de stâlp, a tipului și numărului de corpuri, a numărului și puterii lămpilor etc.;

— locul de amplasare pentru realizarea iluminatului festiv, cu indicarea punctelor de alimentare, numărului lămpilor și a puterii totale absorbite;

Documentația tehnică de la punctul a) va fi întocmită de către o echipă de audit tehnic formată de comun acord din membrii ai **Proprietarului** și ai **Autorității locale**, pe parcursul unei perioade de ___ani.

b) *convenția de exploatare*, anexă la contractul de furnizare a energiei electrice și/sau la contractul pentru serviciul de distribuție a energiei electrice (anexa nr. 3);

c) *convenția de lucrări*, cu precizarea tipurilor de lucrări și a condițiilor pentru executarea acestora conform normelor. Convenția se încheie pe baza unei convenții-cadru propuse de *operatorul de distribuție* și aprobată de *autoritățile de reglementare competente*;

d) copii ale/a *avizelor tehnice de racordare*.

8. Puncte de delimitare

Punctele de delimitare sunt stabilite în Cap..... din Convenția de Exploatare.

9. Drepturile Autorității locale

9.1 **Autoritatea locală** are dreptul de a executa exploatarea și întreținerea instalațiilor de iluminat public, în *aval* de *punctele de delimitare*, respectiv de a efectua *lucrări operative, revizii tehnice și reparații curente*, cum ar fi:

- analiza stării tehnice a instalațiilor;
- intervenții pentru remedierea unor deranjamente accidentale la *corpurile de iluminat și accesorii*;
- controlul instalațiilor care au fost supuse unor condiții meteorologice deosebite: vânt puternic, ploi torențiale, viscol, formarea de chiciură etc.;
- demontări de elemente ale *sistemului de iluminat public*;
- intervenții în *sistemul de iluminat public* ca urmare a unor sesizări;
- revizia și, după caz, înlocuirea *corpurilor de iluminat* și accesoriiilor (lămpi, *balasturi, ignitere, condensatoare, siguranțe, coloane de alimentare* etc.);
- înlocuirea consolelor (brațelor pentru corpuri de iluminat) și a corpurilor de iluminat;
- acțiuni pentru pregătirea instalațiilor de iluminat cu ocazia evenimentelor festive sau deosebite (conectarea și deconectarea ghirlandelor etc.).

9.2 **Autoritatea locală** are dreptul de a dezvolta *serviciul de iluminat public* utilizând infrastructura *sistemului de distribuție a energiei electrice* a **Proprietarului**, în condițiile legii, și cu respectarea prevederilor acesteia și a obligației precizate la pct. 11 lit. g).

9.3 Dreptul de a efectua, cu personal specializat, tăierile de modelare a vegetației dacă aceasta afectează funcționarea corespunzătoare a instalațiilor de iluminat public din aval de *punctele de delimitare*; Lucrările se execută cu anunțarea proprietarului.

10. Drepturile Proprietarului

Proprietarul are următoarele drepturi, în condițiile legii:

a) dreptul de uz asupra terenului pentru asigurarea funcționării normale a *sistemului de distribuție a energiei electrice* din localitate, pentru reviziile, reparațiile și intervențiile necesare, respectiv pentru modernizarea sau re tehnologizarea acestuia;

b) servitutea de trecere subterană, de suprafață sau aeriană, care cuprinde dreptul de acces

și de executare a lucrărilor la locul de amplasare a *sistemului de distribuție a energiei electrice* din localitate, cu ocazia intervenției pentru modernizări, revizii, reparații și avarii;

c) dreptul de a beneficia de exercitarea drepturilor de uz și de servitute cu titlu gratuit;

d) dreptul de a efectua, cu personal specializat, lucrările de defrișare a vegetației și/sau tăierile de modelare pentru crearea și menținerea distanței minime față de *rețeaua electrică de distribuție* din localitate;

e) dreptul de a fi scutit de plata de taxe, impozite și alte obligații de plată, instituite de către autoritățile publice;

f) să solicite despăgubiri **Autorității locale** în cazul în care, ca urmare a unor intervenții neautorizate sau ca urmare a unor defecțiuni produse în instalația acestuia, s-au produs daune la instalațiile aflate în exploatarea **Proprietarului**.

11. Obligațiile Autorității locale

Autoritatea locală are următoarele obligații:

a) să asigure exploatarea și întreținerea/mentenanța *sistemului de iluminat public*, în *aval de punctele de delimitare*, numai cu personal calificat și autorizat conform prevederilor reglementărilor Ministerului Muncii și Solidarității Sociale și Autorității Naționale de Reglementare în Domeniul Energiei, respectiv prin operatori economici *atestați* conform „Regulamentului pentru atestarea operatorilor economici care proiectează, execută, verifică și exploatează instalații electrice din sistemul electroenergetic“;

b) să respecte, la realizarea lucrărilor de exploatare și întreținere a *sistemului de iluminat public*, reglementările de securitate a muncii în vigoare și instrucțiunile proprii de securitate a muncii pentru instalații electrice în exploatare, elaborate conform legii;

c) să solicite prin cerere **Proprietarului** luarea de măsuri suplimentare de protecție și securitate a muncii în instalațiile proprii, dacă acestea sunt necesare și prevăzute de *norme*, pentru executarea unor lucrări în instalațiile **Autorității locale**;

d) să asigure permanent, prin aparataj reglat/calibrat corespunzător, funcționarea selectivă a protecțiilor din *sistemul de iluminat public* în raport cu cele din *sistemul de distribuție a energiei electrice*;

e) să nu execute manevre sau lucrări în instalațiile **Proprietarului** situate în *amonte de punctul de delimitare*, dacă acestea nu sunt convenite prin convenția de la pct. 7 lit. c) sau prin programele prevăzute la lit. f);

f) să solicite **Proprietarului** încheierea unui program de lucrări pentru fiecare lucrare în parte, din categoriile prevăzute în convenția de la pct. 7 lit. c), care necesită intervenții și în instalațiile **Proprietarului** situate în *amonte de punctul de delimitare* și să execute lucrările numai în baza acestui program;

g) să respecte etapele și procedurile prevăzute de reglementările în

vigoare privind racordarea utilizatorilor la *rețelele electrice de distribuție*, în cazul în care vrea să dezvolte *serviciul de iluminat public* utilizând infrastructura *sistemului de distribuție a energiei electrice* a **Proprietarului**, și să suporte, în condițiile legii, costurile acestei dezvoltări; lucrările respective se proiectează și se execută numai cu operatori economici titulari de *atestat* conform Regulamentului pentru atestarea operatorilor economici care proiectează, execută, verifică și exploatează instalații electrice din sistemul electroenergetic;

h) să obțină avizele, acordurile și autorizațiile stabilite de actele normative în vigoare pentru modificarea *sistemului de iluminat public* prin montarea de elemente suplimentare (console, brațe, *corpuri de iluminat*, ghirlande etc.) sau prin înlocuirea celor existente cu altele de alt tip;

i) să încheie cu **Proprietarul** o *convenție de exploatare*, anexă la contractul de furnizare a energiei electrice și/sau la contractul pentru serviciul de distribuție a energiei electrice și la prezentul contract, cu stabilirea modului de colaborare dintre **Părți** pentru desfășurarea activităților menționate la pct. 9.1, precum și cu nominalizarea personalului **Părților** cu competență în exploatarea instalațiilor proprii și modalitățile de contactare;

j) la încheierea contractelor cu *operatori ai serviciului de iluminat public* sau operatori economici *atestați*, pentru realizarea lucrărilor de exploatare și întreținere/*mentenanță* a *sistemului de iluminat public*, să impună acestora obligațiile specifice ce derivă din prezentul contract;

k) să restituie **Proprietarului**, pe bază de proces verbal, în vederea casării și valorificării ca materiale recuperabile, bunurile acestuia dezafectate ca urmare a executării de către **Autoritatea locală** a unor lucrări de reabilitare sau modernizare a sistemului de iluminat public;

l) să programeze lucrările în sistemul de iluminat public care necesită scoaterea de sub tensiune și a rețelei de distribuție a energiei electrice astfel încât, pe cât posibil, acestea să coincidă ca perioadă de execuție cu lucrările planificate ale **Proprietarului** și să colaboreze cu acesta în scopul de a se afecta cât mai puțin alimentarea cu energie electrică a consumatorilor.

12. Obligațiile Proprietarului

Proprietarul are următoarele obligații:

a) să permită, în condițiile prezentului contract, folosirea infrastructurii *sistemului de distribuție a energiei electrice* care îi aparține pentru realizarea *serviciului de iluminat public* de către **Autoritatea locală**;

b) să respecte reglementările și normele generale și specifice de protecție și securitate a muncii în vigoare pentru activitatea de distribuție și utilizare a energiei electrice;

c) să ia măsuri de protecție și securitate a muncii în instalațiile proprii, dacă acestea sunt necesare și prevăzute de *norme* pentru executarea unor lucrări în instalațiile **Autorității locale**, la cererea acesteia;

d) să nu execute manevre sau lucrări în instalațiile **Autorității locale** situate în *aval* de *punctul de delimitare*, dacă acestea nu sunt convenite prin convenția de la pct. 7 lit. c) sau prin programele prevăzute la lit. e);

e) să încheie program de lucrări cu **Autoritatea locală**, la solicitarea acesteia, pentru fiecare lucrare din categoriile prevăzute în convenția de la pct. 7 lit. c), ce se execută în instalația **Autorității locale**, dar necesită intervenții și în instalațiile **Proprietarului** situate în *amonte* de *punctul de delimitare*;

f) să încheie cu **Autoritatea locală** o *convenție de exploatare*, anexă la contractul de furnizare a energiei electrice și/sau la contractul pentru serviciul de distribuție a energiei electrice și la prezentul contract, cu stabilirea modului de colaborare dintre **Părți** pentru desfășurarea activității de exploatare, pentru remedierea deranjamentelor, precum și cu nominalizarea personalului **Părților** cu competență în exploatarea instalațiilor proprii și modalitățile de contactare.

13. Norme

Activitățile de exploatare și de mentenanță a *sistemului de distribuție a energiei electrice*,

respectiv a *sistemului de iluminat public* se fac de către Părți, cu respectarea *normelor*.

14. Forța majoră

14.1 *Forța majoră* este constatată de o autoritate competentă.

14.2 *Forța majoră* exonerează **Părțile** contractante de îndeplinirea obligațiilor asumate prin prezentul contract, pe toată perioada în care aceasta acționează.

14.3 **Partea** care invocă *forța majoră* trebuie să notifice acest lucru în scris celeilalte Părți, complet, în decurs de 48 de ore de la apariția acesteia, apreciind și perioada în care urmările ei încetează, cu confirmarea autorității competente de la locul producerii evenimentului ce constituie *forță majoră* și certificarea ei de către Camera de Comerț și Industrie.

14.4 **Partea** care invocă *forța majoră* va lua toate măsurile care îi stau la dispoziție în vederea limitării consecințelor.

14.5 Neîndeplinirea obligației de comunicare a *forței majore* nu înlătură efectul exonerator de răspundere al acesteia, dar antrenează obligația **Părții** care trebuia să o comunice de a repara pagubele cauzate celeilalte **Părți** contractante prin faptul necomunicării.

14.6 Îndeplinirea contractului va fi suspendată în perioada de acțiune a *forței majore*, dar fără a prejudicia drepturile ce li se cuveneau părților până la apariția acestora

15. Modificarea contractului

15.1 Contractul se modifică în situațiile în care intervin modificări sau extinderi în instalațiile menționate în anexa nr.1.

15.2 Modificarea contractului se face prin acte adiționale în care se menționează modificările intervenite în anexa nr.1 și prin actualizarea acesteia.

16. Rezilierea contractului

16.1 Contractul se reziliază, după caz:

- a) la cererea **Autorității locale**, în cazul realizării unui *sistem de iluminat public* cu infrastructură proprie;
- b) prin acordul părților

16.2 Eventualele costuri aferente unor lucrări în *sistemul de distribuție a energiei electrice* sau în *sistemul de iluminat public*, generate de rezilierea contractului, se suportă, după caz, de către **Autoritatea locală**, respectiv de către **Proprietar**, conform legii.

17. Plata de daune

Nerespectarea sau executarea necorespunzătoare a obligațiilor asumate prin prezentul contract de către una dintre Părți dă dreptul Părții lezate de a pretinde plata de *daune — interese*.

18. Soluționarea litigiilor

18.1 Părțile vor face toate demersurile pentru a rezolva pe cale amiabilă, prin tratative directe, orice neînțelegere sau dispută care se poate ivi între ele în cadrul sau în legătură cu îndeplinirea contractului.

18.2 În cazul în care, după 15 zile de la începerea acestor tratative, **Părțile** contractante nu reușesc să rezolve în mod amiabil o divergență contractuală, fiecare **Parte** poate solicita ca disputa să se soluționeze de către instanța judecătorească competentă. Până la pronunțarea unei hotărâri judecătorești definitive, **Părțile** își vor îndeplini în continuare obligațiile care le revin conform

prezentului contract.

19. Limba care guvernează contractul.

Limba care guvernează contractul este limba română.

20. Comunicări.

20.1. Orice comunicare între **Părți**, referitoare la îndeplinirea prezentului contract, trebuie să fie transmisă în scris; documentele scrise trebuie înregistrate atât în momentul transmiterii cât și în momentul primirii.

20.2. Comunicările între **Părți** se pot face și prin telefon, fax sau e-mail, cu condiția confirmării în scris a primirii comunicării.

20.3. Orice schimbare privind numele uneia din **Părțile** semnatare, a adresei, a numărului de telefon sau de fax etc., se va comunica în scris celeilalte **Părți**, în termen de cel mult 5 zile de la data survenirii modificării.

21. Legea aplicabilă contractului.

Contractul va fi interpretat conform legilor din România.

22. Dispoziții finale

22.1 În cazul extinderii *sistemului de distribuție a energiei electrice*, finanțată în condițiile legii, sau al reconstrucției celui existent, **Părțile** vor stabili, de comun acord, dacă aceasta va fi folosită

și pentru iluminatul public. Dimensionarea extinderii *sistemului de distribuție a energiei electrice* se va face în mod corespunzător deciziei părților.

22.2 În cazul în care **Proprietarul** modifică traseul liniei electrice aeriene, infrastructura aferentă sistemului de distribuție care nu mai este necesară acestuia, poate fi preluată de către Autoritatea locală, cu justa despăgubire, calculată la valoarea neamortizată a infrastructurii disponibilizate.

22.3. Pentru neexecutarea, în totalitate sau parțială, a obligațiilor prevăzute în prezentul contract, **Părțile** răspund conform prevederilor legale în vigoare.

22.4 Orice schimbare privind numele uneia din **Părțile** semnatare, a adresei, a numărului de telefon sau de fax etc., se va comunica în scris celeilalte **Părți**, în termen de cel mult 5 zile de la data survenirii modificării.

22.5. Toate modificările intervenite în prezentul contract se vor face numai prin act adițional, semnat de ambele **Părți**.

22.6 Propunerea de contract se inițiază de către **Autoritatea locală** și se transmite **Proprietarului**. După completarea cu anexe, **Proprietarul** transmite **Autorității locale** propunerea de contract.

23 . Alte clauze

23.1. Prestatorul are obligația de a respecta prevederile Codului de etică și conduită profesională al Entității contractante, care îi sunt incidente. Codul de etică și conduită profesională al Entității contractante este disponibil la adresa: <http://www.electrica.ro/grupul/etica-sustenabilitate-si-conformitate/valori-si-principii/>.

23.2. Atunci când prelucrează date cu caracter personal în legătură cu prezentul contract, fiecare Parte se obligă să se conformeze cu legislația aplicabilă privind protecția datelor cu caracter personal, incluzând, dar fără a se limita la, prevederile Regulamentului, legislația de punere în aplicare și deciziile pe care Autoritatea de supraveghere din România (ANSPDCP) le poate emite din când în când în legătură cu acestea. Fiecare Parte va divulga celeilalte **Părți** date cu caracter personal privind angajații sau reprezentanții săi responsabili cu executarea prezentului contract. Aceste date vor consta în: datele de identificare, poziție, angajator, număr de telefon, adresa de email a angajaților/reprezentanților relevanți. Pentru evitarea oricărui dubiu, **Părțile** iau cunoștință și convin ca fiecare Parte să determine, în mod independent, scopul/scopurile și mijloacele de prelucrare a datelor cu caracter personal în legatură cu acest contract. Mai precis, **Părțile** convin prin prezenta și confirmă că nu o să acționeze ca operatori asociați sau să fie într-o relație de tip operator-persoană împuternicită de operator, fiecare Parte

acționând ca un operator de date independent pentru propria prelucrare a datelor în legătură cu prezentul contract, și niciuna dintre Părți nu acceptă vreo răspundere pentru o încălcare de către cealaltă Parte a legislației aplicabile. În cazul în care apar circumstanțe în care oricare dintre Părți acționează ca o persoană împuternicită a celeilalte Părți, sau ca un operator asociat împreună cu cealaltă Parte în legătură cu acest contract, Părțile se obligă să încheie un acord cu caracter obligatoriu în conformitate cu prevederile din articolele 28 și 26 din Regulament, precum și cu alte prevederi legale relevante

Prezentul contract s-a încheiat astăziîn 2 (două) exemplare, deopotriviă originale, din care unul la **Proprietar** și unul la **Autoritatea locală**.

Proprietar,
SDEE-TN Sucursala Cluj Napoca

Director,
Ing. Ovidiu Călin Alb

Șef Serviciu Financiar,
Ec. Emilia Bujor

Departament Juridic & Control General,
Cons. Jr. Paula Rus

Autoritate locală,
Municipiul Câmpia Turzii

Primar,
Dorin Nicolae Lojigan

Director Executiv,
Monica Cherejdi

Compartiment Juridic,
Cons. Jr. Cosmina Stoica

Șef Serviciu Investiții,
Simion Luca

PREȘEDINTE DE ȘEDINȚĂ
Mihail Iuliu PĂTRUȚIU



CONTRASEMNEAZĂ
SECRETAR GENERAL
Nicolae ȘTEFAN

(Handwritten signature in blue ink)

CAIETUL DE SARCINI AL SISTEMULUI DE ILUMINAT PUBLIC DIN MUNICIPIUL CÂMPIA TURZII

ANEXE CAIET DE SARCINI SIP CÂMPIA TURZII

ANEXA 1

COMPONENTELE RETELEI DE ILUMINAT PUBLIC

NR CRT	DENUMIRE STRADA	ZONA	DELIMITARE STRADA	Lungime strada -RETEA		Latime strada [m]	Numar de benzi (circulate + de refugiu) [buc]	Nr. stalpi [buc]	Latime trotuar [m]	Distanța stalp fata de strada [m]	Inaltime stalp [m]	Tip pozare retele electrice pentru stalpi					
				Tip pozare retea								Tip retea electrica					
				LEA Izolat [buc]	LEA Neizolat [buc]							LES [buc]	Numai iluminat [buc]	Iluminat +JT [buc]	Iluminat +MT [buc]		
0	1	2	3	4	5	6	7	8	9	10	11	12	13	14	15	16	
	TOTAL			74685			2076				455	1064	493	630	1379	3	
1	1 DECEMBRIE 1918	DN15	LIMITĂ CÂMPIA TURZII SPRE LUDUȘ- STR.REPUBLICII	1500	13	2+2	37	4,3	1,5	8		37			37		
2	1 DECEMBRIE 1918	DN15	STR.REPUBLICII-STR.GH. BARITIU	650	9,5	2	22	4	3,5	8		22			22		

CAIETUL DE SARCINI AL SISTEMULUI DE ILUMINAT PUBLIC DIN MUNICIPIUL CÂMPIA TURZII

3	1 DECEMBRIE 1918	DN15	STR.GH. BARITIU-PTA. MIHAI VITEAZU	240	13	2+1	15	5,4	1	8					15	15			
4	LAMINORIȘTILOR	DN15	PTA.MIHAI VITEAZU- STR.A.IANCU	250	9,2	2	10	3,7	1	8					10	10			
5	LAMINORIȘTILOR	DN15	STR.AVRAM IANCU-STR.V. GOLDIS	1012	9,2	2	26	3,7	1	8							26		
6	LAMINORIȘTILOR	DN15	STR.V.GOLDIȘ-POARTA CAMPIA TURZII SA	263	12,5	2+1	16	3,7	1,5	8							16		
7	LAMINORIȘTILOR	DN15	POARTA CAMPIA TURZII SA-STR.LAMINORISTILOR (drum lateral spre groapa gunoi)	897	15	2+2	52	4	3,8	8						24	28		
8	LAMINORIȘTILOR	DN15	STR.LAMINORISTILOR (drum lateral spre groapa gunoi)-LIMITA CAMPIA TURZII SPRE TURDA	555	9	2	9	7	6	8						6	3		
9	MIHAI VITEAZU	CENTRALĂ	STR. 1DECEMBRIE1918- STR.LAMINORIȘTILOR	216	14	2+2	17	15	0,5	8					17	17			
10	GEORGE COȘBUC	CENTRALĂ	STR.LAMINORIȘTILOR- STR.GRADINILOR	503	8,9	2	14	2,3	0,6	8							11	14	
11	GEORGE COȘBUC	CENTRALĂ	STR.GRADINILOR-LIMITA CAMPIA TURZII- VIISOARA(str. Ioan Slavici)	120	8,9	2	6	2,3	0,6	8							2	3	3

CAIETUL DE SARCINI AL SISTEMULUI DE ILUMINAT PUBLIC DIN MUNICIPIUL CÂMPIA TURZII

12	IANCU JIANU	CENTRALĂ- CARTIER LUT	STR.LAMINORIȘTILO- CALEA TURZII	1360	9,5	2	32	2,3	2	8	32	32	
13	GHEORGHE BARIȚIU	CENTRALĂ- CARTIER BLOCURI	STR.1 DECEMBRIE 1918- LIMITA INTRAVILAN.	1640	7,3	2	38	2,7	0	8	38	38	
14	TURZII	CARTIER LUT	STR.I.JIANU- STR.GRADINILOR- STR.IALOMIȚEI	120	4,7	2	4		1,9	8	4	4	
15	AMURGULUI	CARTIER INSULĂ	STR.SALCÎMULUI- STR.CUCULUI	222	5,6	2	6	0,5	1,8	7	6	6	
16	BERZEI	CARTIER INSULĂ	STR. TRANDAFIRILOR- FUNDĂTURĂ	96	4,4	2	2		0	8	2	2	
17	CICOAREI	CARTIER INSULĂ	STR.TRANDAFIRILOR- STR.AMURGULUI	239	5,4	2	6		0	8	6	6	
18	CUCULUI	CARTIER INSULĂ	STR.AMURGULUI- STR.TRANDAFIRILOR	235	4,6	2	6	1,4	0,2	8	6	6	
19	LUNCII	CARTIER INSULĂ	STR.LAMINORIȘTILO- FUNDĂTURĂ	433	6,4	2	8	1,8	1,5	8	8	8	
20	LUNCII	CARTIER INSULĂ	STR.LUNCII-STR.I. NEMES	250	6,4	2	4	1,8	1,5	8	4	4	
21	MIERLEI	CARTIER INSULĂ	STR.TRANDAFIRILOR- STR.AMURGULUI	240	4,7	2	4	0,5	0	8	4	4	
22	PROF.IOACHIM	CARTIER	STR.CUCULUI - str.Luncii	296	3,5	1	3	0,5		8	3	3	

CAIETUL DE SARCINI AL SISTEMULUI DE ILUMINAT PUBLIC DIN MUNICIPIUL CÂMPIA TURZII

34	LIVEZII	CARTIER SÂNCRAI	STR.1 DECEMBRIE 1918 - LIMITA INTRAVILAN	153	6,4	2	4	1,4	0	8	4	4	
35	LUCIAN BLAGA	CARTIER SÂNCRAI	STR.1 DECEMBRIE 1918-STR.T.VLADIMIRESCU	210	6	2	6	3	1	8	6	6	
36	PÎRÎULUI	CARTIER SÂNCRAI	STR.1 DECEMBRIE 1918-STR.T.VLADIMIRESCU	226	6,7	2	5	2	0,5	8	5	5	
37	RÂNDUNELEI	CARTIER SÂNCRAI	STR. 1 DECEMBRIE 1918-STR.T.VLADIMIRESCU	200	6,4	2	5	2,2	1,1	8	5	5	
38	VULTURULUI	CARTIER SÂNCRAI	STR.1 DECEMBRIE 1918-STR.T.VLADIMIRESCU	203	6,9	2	4	2,2	0,7	8	4	4	
39	PETRU MAIOR	CARTIER ȘARĂT	STR.PETRU MAIOR-FUNDĂTURĂ	93	2,8	1	2		0	8	2	2	
40	SIMION BARNUTIU	CARTIER ȘARĂT	STR.SIMION BĂRNUȚIU-FUNDĂTURĂ	138	3,3	1	4	0,9	0,7	8	4	4	
41	TRAIAN	CARTIER ȘARĂT	STR.TRAIAN-FUNDĂTURĂ	170	5,3	2	4		0	8	4	4	
42	BABA NOVAC	CARTIER ȘARĂT	STR.TRAIAN-FUNDĂTURĂ	241	6,4	2	7	2,9	1,5	8	7	7	
43	BARBU ȘTEFĂNESCU DELAVRANCEA	CARTIER ȘARĂT	STR.PETRU MAIOR-FUNDĂTURĂ	86	4,7	2	1		0	8	1	1	
44	CĂLĂRAȘILOR	CARTIER ȘARĂT	STR.DR.I.RATIU-FUNDĂTURĂ	227	4,7	2	7	1,3	1,1	8	7	7	
45	CĂRĂBUȘILOR	CARTIER	STR.N.TITULESCU-	210	5	2	5	0,5	-0,5	8	5	5	

CAIETUL DE SARCINI AL SISTEMULUI DE ILUMINAT PUBLIC DIN MUNICIPIUL CÂMPIA TURZII

46	CONSTANTIN DOBROGEANU GHEREA	ȘARĂT	STR.V.GOLDIȘ	146		6,5	2	3	1,4	0	8		3						3
47	EMIL RACOVIȚA	CARTIER ȘARĂT	STR.TRAIAN-FUNDĂTURĂ(str.Nicolae Titulescu)	444		4,8	2	12	0,5	0	8		3						12
48	EMIL RACOVIȚA	CARTIER ȘARĂT	STR.EMIL RACOVIȚA-FUNDĂTURĂ(str.Nicolae Titulescu)	180		4	1	4		0	8		4						4
49	EROU MARTIR MATIȘ PETRU DORIN	CARTIER ȘARĂT	STR.N.TITULESCU-STR.T.ARGHEZI-STR.N.STANESCU	267		7,9	2	9		1	8		9						9
50	GEORGE BACOVIA	CARTIER ȘARĂT	STR. N.STĂNESCU-STR.N.TITULESCU-	400		6	2	0											
51	GHEORGHE LAZĂR	CARTIER ȘARĂT	STR.TRAIAN-INTERS.STR.DR.I.RATIU	890		7,5	2	24	2	0	8		24						24
52	IOAN BUDAI-DELEANU	CARTIER ȘARĂT	STR.N.TITULESCU-STR.V.GOLDIȘ	220		4	2	4	0,5	0,5	8		4						4
53	ION LUCA CARAGIALE	CARTIER ȘARĂT	STR.SAMUEL MICU KLEIN-FUNDĂTURĂ	168		3,7	1	4	1	0,7	7		4						4
54	IONEL FLOAȘIU	CARTIER ȘARĂT	STR.T.ARGHEZI-STR.ZAHARIA STANCU	236		8	2	8		1	8		8						8
55	MARIN PREDA	CARTIER	STR.M.SORESCU-	75		8	2	1	5	5	8		1						1

CAIETUL DE SARCINI AL SISTEMULUI DE ILUMINAT PUBLIC DIN MUNICIPIUL CÂMPIA TURZII

67	PETŐFI ȘANDOR	CARTIER ȘARĂT	STR.T.ARGHEZI- STR.ZAHARIA STANCU	195	6	2	10				8	10			10	
68	PETRU MAIOR	CARTIER ȘARĂT	STR.TRAIAN- STR.S.BĂRNUȚIU	520	8	2	14	1,8	0	14	8		14		14	
69	PORUMBELULUI	CARTIER ȘARĂT	STR.N.TITULESCU- V.GODIȘ	214	4,6	2	6	1,2	0	6	8		6		6	
70	PORUMBELULUI	CARTIER ȘARĂT	V.GODIȘ-STR.TRAIAN	334	5,1	2	10	2	0,5	10	8		10		10	
71	POTÎRNICHII	CARTIER ȘARĂT	STR.N.TITULESCU- FUNDĂTURĂ	124	4,6	2	3	0,5	0	3	8		3		3	
72	RAPSODIEI	CARTIER ȘARĂT	STR.N.TITULESCU- STR.V.GOLDIȘ	215	6,5	2	5	1,3	1,1	5	8		5		5	
73	SAMUEL MICU KLEIN	CARTIER ȘARĂT	STR.TRAIAN- STR.GH.LAZĂR- STR.N.TITULESCU	399	6	2	9	2,4	1,3	9	8		9		9	
74	SIMION BĂRNUȚIU	CARTIER ȘARĂT	STR.DR.I.RAȚIU- INTERS.STR.GHE.LAZĂR	281	7,6	2	7	1,8	0	7	8		7		7	
75	SIRETULUI	CARTIER ȘARĂT	STR.V.GOLDIȘ- STR.N.TITULESCU	217	5,2	2	5	1,1	0,5	5	8		5		5	
76	SPICULUI	CARTIER ȘARĂT	STR.GH.LAZĂR- STR.P.MAJOR	150	4,3	2	3	1,4	1	3	8		3		3	
77	STRADA FARA NUME	CARTIER ȘARĂT	STR.N. TITULESCU- STR.Z.STANCU	290	6	2	0			0						
78	TÎRNAVELOR	CARTIER	STR.N.TITULESCU-STR.	630	5,4	2	17	1,4	1,4	17	8		5		12	

CAIETUL DE SARCINI AL SISTEMULUI DE ILUMINAT PUBLIC DIN MUNICIPIUL CÂMPIA TURZII

89	AVIATORILOR	CARTIER BLOCURI	STR. GH.BARIȚIU-STR. REPUBLICII	194	6,7	2	8	1,7	4	8	3	3		
90	CRINULUI	CARTIER BLOCURI	STR.REPUBLICII-STR.MEMORANDUMULUI	124	5,7	2	2	1,1	0,8	8	2	2	2	
91	GEORGE ENESCU	CARTIER BLOCURI	STR. REPUBLICII-LIMITĂ INTRAVILAN	160	6,8	2	8	2,4	1,3	8	2	3	5	
92	GEORGE ENESCU	CARTIER BLOCURI	STR. REPUBLICII-LIMITĂ INTRAVILAN	602	6,7	2	33	2,4	1,3	8	26	26		
93	GRIVIȚEI	CARTIER BLOCURI	STR.GH.BARIȚIU-STR.REPUBLICII	412	6	2	24	2	1,3	8	14	1	1	14
94	IOAN VASINCA	CARTIER BLOCURI	STR.VIITORULUI-STR.G.ENESCU	405	6	2	6		0,5	8	5	5		
95	ION AGĂRBICEANU	CARTIER BLOCURI	STR.GRIVIȚEI-STR.MUREȘULUI-STR.GH.BARIȚIU	366	6,7	2	12	2	0,5	8	8	4	8	4
96	LILIAȚULUI	CARTIER BLOCURI	STR.OITUZ-FUNDĂTURĂ	123	5,8	2	4	1,4	0	7	4	4	4	
97	MEMORANDUMULUI	CARTIER BLOCURI	STR.VIITORULUI-STR.G.ENESCU	400	4,4	2	10	2	0	8	10	10	10	
98	MIORIȚEI	CARTIER BLOCURI	STR.REPUBLICII-STR.A.VLAICU	263	5	2	7		0	8	1	6	7	
99	MUREȘULUI	CARTIER BLOCURI	STR.MUREȘULUI-STR.REPUBLICII	119	6,2	2	3	2	2	4		3	3	
100	MUREȘULUI	CARTIER	STR.GRIVIȚEI-	223	6,2	2	5	2	2	8	5	5	5	

CAIETUL DE SARCINI AL SISTEMULUI DE ILUMINAT PUBLIC DIN MUNICIPIUL CÂMPIA TURZII

112	DUZILOR	CENTRALĂ	ALEEA CASTANILOR-FUNDĂTURĂ	154	4,8	2	5	1,1	0,5	8		5	
113	MIHAI VITEAZU	CENTRALĂ	STR.GH.BARITIU-PTA MIHAI VITEAZU	105	8,4	2	2	2,5	1	8		2	2
114	UNIRII	CENTRALĂ	STR.PARCULUI-STR. BĂII-STR. GH. DOJA	190	7	2	5		0,5	8		5	
115	1 MAI	CENTRALĂ	STR.PARCULUI-STR.ȘOFERILOR	522	6,7	2	11	3,2	1,8	8		11	11
116	ABATORULUI	CENTRALĂ	STR.G.COȘBUC-FUNDATURĂ	144	7,6	2	3	1,6	0	8		3	3
117	ACADEMICIAN DAVID PRODAN	CENTRALĂ	CALEA TURZII-FUNDATURA	1331	6	2	17		0,5	8		17	17
118	ALEXANDRU IOAN CUZA	CENTRALĂ	STR.AL.VLAICU-STR.GH.BARIȚIU	298	7	2	7	1,7	1,5	8		7	7
119	ARDEALULUI	CENTRALĂ	STR.EROILOR-STR.GRIVIȚEI	151	5	2	4	1,3	0,5	8		4	4
120	AVRAM IANCU	CENTRALĂ	STR.LAMINORIȘTILOR-STR.M.EMINESCU	750	7	2	18	3,7	0,8	8		18	18
121	BĂII	CENTRALĂ	STR.SPERANTEI-P-ȚA UNIRII-STR.1 DECEMBRIE 1918	505	7,4	2	12	4,6	1,2	8		12	12
122	BĂII	CENTRALĂ	STR.SPERANTEI-STR.BAII	74	11,4	2	2	8	2	8		2	2

CAIETUL DE SARCINI AL SISTEMULUI DE ILUMINAT PUBLIC DIN MUNICIPIUL CÂMPIA TURZII

123	BĂII	CENTRALĂ	STR.BAII- STR.LAMINORISTILOR	107	9	2	15	8	2	4		6	6	
124	CLOȘCA	CENTRALĂ	STR.LAMINORIȘTILOR- STR.A.MUREȘANU	362	7	2	9	1,9	0,5	8	9			9
125	CRIȘAN	CENTRALĂ	STR.CLOȘCA- STR.A.MUREȘANU	338	7,7	2	10	2	0,9	8	10			10
126	DACIEI	CENTRALĂ	STR.AVRAM IANCU- STR.DR.I.RAȚIU	310	4,1	2	9	1,4	0,9	8	9			9
127	DECEBAL	CENTRALĂ	STR.GH.BARIȚIU- STR.DR.I.RAȚIU	353	6,8	2	10	1,6	0,5	8	10			10
128	ECATERINA TEODOROIU	CENTRALĂ	STR.A.VLAICU-ALEEA CASTANILOR	77	5,5	2	3	4	1,2	8	3			3
129	ECATERINA TEODOROIU	CENTRALĂ	STR.A.VLAICU-ALEEA CASTANILOR	127	5,5	2	8	4	1,2	3,5/8	1	7	8	
130	EROILOR	CENTRALĂ	STR.1 DECEMBRIE 1918- STR.GH.BARIȚIU	307	7,6	2	8	2,3	0,7	8	8			8
131	FLUTURILOR	CENTRALĂ	STR.ABATORULUI- STR.LAMINORISTILOR	295	5,3	2	8	1,4	0	8	1	5	2	6
132	GĂRII	CENTRALĂ	STR.AVRAM IANCU- STAȚIE CFR CÂMPIA TURZII	170	14	2	2	3,5	1,8	8	2			2
133	GHEORGHE DOJA	CENTRALĂ	P-ȚA UNIRII- STR.G.COȘBUC	210	7,6	2	6	1,8	0	8	6			6

CAIETUL DE SARCINI AL SISTEMULUI DE ILUMINAT PUBLIC DIN MUNICIPIUL CÂMPIA TURZII

134	GHEORGHE ȘINCAI	CENTRALĂ	STR.AVRAM IANCU- FUNDĂTURĂ	140	5,3	2	4	1,3	0,7	8	4	4	
135	GRĂDINILOR	CENTRALĂ	STR.IANCU JIANU- STR. G. COSBUC (prelungire)	195	6,8	2	6	3,2	2,2	8	6	6	
136	GRĂDINILOR	CENTRALĂ	STR.IANCU JIANU- STR. G. COSBUC (prelungire)	872	6,8	2	13	3,2	2,2	8	13	13	
137	HOREA	CENTRALĂ	STR.AVRAM IANCU-STR. ANDREI MUREȘANU	275	6,8	2	9	1,6		8	4	5	9
138	INDEPENDENȚEI	CENTRALĂ	STR.MIHAI EMINESCU- FUNDĂTURĂ	95	4,7	2	2	1	0	8	2	2	
139	IOAN SLAVICI	CENTRALĂ	STR.GEORGE COSBUC- LIMITĂ INTRAVILAN	540	6	2	0						
140	ION CREANGĂ	CENTRALĂ	STR.DACIEI-FUNDĂTURĂ	75	7,7	2	2	1,3	1	8	2	2	2
141	LIVIU REBREANU	CENTRALĂ	STR.A.VLAICU- STR.GH.BARIȚIU	290	5,3	2	6	1,8	0	8	6	6	6
142	MICĂ	CENTRALĂ	STR. AL I.CUZA-STR. LILIAACULUI	55	6,5	2	1	0,8	0	8	1	1	1
143	MIHAI EMINESCU	CENTRALĂ	STR.AVRAM IANCU- STR.DR.I.RATIU	259	5,6	2	6	2,2	2	8	6	6	6
144	MIHAIL SADOVEANU	CENTRALĂ	STR.LAMINORIȘTILOR- STR.G.COSBUC	197	7,3	2	5	4,2	0	8	5	5	5
145	NICOLAE BĂLCESCU	CENTRALĂ	STR.DR.I.RATIU- FUNDĂTURĂ	320	4	2	8	1,3	0	8	10	10	10

CAIETUL DE SARCINI AL SISTEMULUI DE ILUMINAT PUBLIC DIN MUNICIPIUL CÂMPIA TURZII

146	NOUĂ	CENTRALĂ	P-ȚA MIHAI VITEAZU- STR.ANDREI MUREȘANU	239	7,1	2	7	7	7	8	2	5	3	4	
147	PĂCII	CENTRALĂ	STR.1 DECEMBRIE 1918- STR.EROILOR	210	6,3	2	4	2,2	1	8		4		4	
148	PARCULUI	CENTRALĂ	STR.1 DECEMBRIE 1918- P-ȚA. UNIRII	874	7,3	2	22	1,8	1,8	8	6	16		22	
149	PETRU RAREȘ	CENTRALĂ	P-ȚA UNIRII- STR.G.COȘBUC	125	7,3	2	3	2	0,5	8		3		3	
150	PICTOR NICOLAE GRIGORESCU	CENTRALĂ	STR.T.VLADIMIRESCU- FUNDĂTURĂ	210	5,3	2	6	1,8	1,6	8		6		6	
151	POET ANDREI MUREȘANU	CENTRALĂ	STR.LAMINORIȘTILO- P- ȚA MIHAI VITEAZU	1160	7,6	2	26	3	0,5	8		26		26	
152	ȘCOLII	CENTRALĂ	STR.TEILOR- STR.T.VLADIMIRESCU	216	7	2	6	1,9	1,1	8	6			6	
153	ȘOFERILOR	CENTRALĂ	STR.TEILOR- STR.T.VLADIMIRESCU	192	7,6	2	4	3,6	1,7	8		4		4	
154	SPERANȚEI	CENTRALĂ	STR.BĂII- STR.M.SADOVEANU	175	6,7	2	6	1,8	0,9	7		6		6	
155	ȘTEFAN CEL MARE	CENTRALĂ	STR.DR.I.RATIU- FUNDĂTURĂ	147	5,6	2	5		0	8		5		5	
156	JEBEA	CENTRALĂ	STR.AVRAM IANCU- DEPOZITE GARA CFR	236	8,2	2	5	1,4	1,1	8		5		5	
157	TEILOR	CENTRALĂ	STR. ȘCOLII- STR.PARCULUI	522	6,1	2	13	4	1	8	8	5		13	

CAIETUL DE SARCINI AL SISTEMULUI DE ILUMINAT PUBLIC DIN MUNICIPIUL CÂMPIA TURZII

158	TEILOR nr.39G	CENTRALĂ	STR. TEILOR	192	4,3	2	7		0,5	4		7	7		
159	VASILE ALECSANDRI	CENTRALĂ	STR.BĂII-STR. LAMINORIȘTILOR	195	7,4	2	4	2,4	0	8	4			4	
160	VASILE LUCACIU	CENTRALĂ	STR.EROILOR-STR.DECEBAL	107	5,4	2	2	1,6	0,7	8	2			2	
161	VRANCEI	CENTRALĂ	STR.ANDREI MUREȘANU-FUNDĂTURĂ	160	4,2	1	4		0	8	4			4	
162	AUREL VLAICU	CENTRALĂ-CARTIER BLOCURI	STR.1 DECEMBRIE 1918-STR. REPUBLICII	1480	7	2	35	3	0,7	8	45			45	
163	FLORILOR	CENTRALĂ-CARTIER BLOCURI	STR.DR.I.RATIU-STR.A.VLAICU	515	7,4	2	21	1,6	0	8	21			21	
164	GHEORGHE BARIȚIU	CENTRALĂ-CARTIER BLOCURI	STR.AUREL VLAICU-STR.GH. BARITIU	294	7,3	2	10	2,7	0	8	6	4		10	
165	REPUBLICII	CENTRALĂ-CARTIER BLOCURI	STR.REPUBLICII-FUNDĂTURĂ	160	4	1	5		0,5	8	5			5	
166	REPUBLICII	CENTRALĂ-CARTIER BLOCURI	STR.1 DECEMBRIE 1918-FERMA ICAR-STAȚIA 110-SEDIU ASOCIAȚII AGRICOLE	965	8,4	2	26	2	1,7	8	26			26	
167	ARHIEPISCOP TEOFIL	CENTRALĂ-CARTIER	STR.ACADEMICIAN DAVID PRODAN-RAUL ARIES	865	6	2	0								

CAIETUL DE SARCINI AL SISTEMULUI DE ILUMINAT PUBLIC DIN MUNICIPIUL CÂMPIA TURZII

168	HERINEANU TUDOR VLADIMIRESCU	LUT CENTRALĂ- CARTIER SÂNCRAI	STR.1 DECEMBRIE 1918- STAȚIA DE EPURARE	1300	6,2	2	32	2,9	1,7	8	8	24			32
169	DR.IOAN RATIU	CENTRALĂ- CARTIER ȘĂRAT	P-ȚA MIHAI VITEAZU (str.Poet Andrei Muresanu)- STR. GH. LAZĂR	1240	8,7	2	34	5,6	1,8	8		32	2	2	32
170	LAMINORIȘTILOR	ZONA INDUSTRIA LA REIF	STR.LAMINORIȘTILOR - LIMITA (zona groapa gunoi)	550	6	2	0								
171	LAMINORIȘTILOR	ZONA INDUSTRIA LA REIF	STR.LAMINORIȘTILOR - LIMITA ZONA REIF	2213	7,6	2	69	1,4	1,3	10			66		66
172	MIHAI VITEAZU	CENTRALĂ	STR. 1DECEMBRIE1918- STR.LAMINORIȘTILOR	216		1	7	15	0,5	4			7		7
173	ALEI CANTINA STR.PARCULUI		STR.PARCULUI	190	7		4		1	8	4				4
174	ALEI ZONA PARCARE STR.PARCULUI		STR.PARCULUI- STR.TEILOR	876	4	1	26		1	8	26				26
175	CAREU BLOCURI 1		STR.VIIITORULUI- STR.REPUBLICII- STR.AVIATORILOR- STR.GH. BARITIU	210	4	1	5		1	8	4	1			5

CAIETUL DE SARCINI AL SISTEMULUI DE ILUMINAT PUBLIC DIN MUNICIPIUL CÂMPIA TURZII

176	CAREU BLOCURI 10		STR.RETEZATULUI- AL.VANATORULUI- STR.OITUZ-STR.A. VLAICU	105	4	1	6	1	4	4	6	6	
177	CAREU BLOCURI 11		AL.FACLIEI- AL.CONSTRUCTORILOR- STR.OITUZ- AL.VANATORILOR	300	4	1	19	1	4/8	1	18	19	
178	CAREU BLOCURI 12		AL.FACLIEI-STR.GH. BARITIU-STR.OITUZ- AL.CONSTRUCTORILOR	105	4	1	6	1	4	2	4	6	
179	CAREU BLOCURI 13		STR.1 DECEMBRIE- STR.PARCULUI-STR.BAII	105	4	1	2	1	8	2		2	
180	CAREU BLOCURI 14		STR.NOUA-PIATA M.VITEAZU- STR.LAMINORISTILOR- STR.A. IANCU-STR.A. MURESAN	910	4	1	25	1	4/8	3	4	18	25
181	CAREU BLOCURI 15		STR.1.DECEMBRIE- STR.PARCULUI-STR.BAII	245	4	1	6	1	8	3	3	6	
182	CAREU BLOCURI 16		STR.BAII-STR.PARCULUI- STR.BAII- STR.V.ALECSANDRI- PTA.M. VITEAZU	420	4	1	11	1	4/8	3	2	6	11
183	CAREU BLOCURI 2		STR.AVIATORILOR- STR.REPUBLICII- STR.PLOPILOR-STR.GH.	420	4	1	11	1	4/8	8	4	12	

CAIETUL DE SARCINI AL SISTEMULUI DE ILUMINAT PUBLIC DIN MUNICIPIUL CÂMPIA TURZII

184	CAREU BLOCURI 3	BARITIU STR.PLOPILOR- STR.REPUBLICII- STR.MURESULUI-STR.I. AGARBICEANU-STR.GH. BARITIU	420	4	1	11							4/8	1			10	11	
185	CAREU BLOCURI 4	STR.I. AGARBICEANU- STR.MURES-STR.GRIVITEI- STR.GH. BARITIU	70	4	1	1							8	1				1	
186	CAREU BLOCURI 5	STR.MURESULUI- STR.REPUBLICII- STR.GRIVITEI- STR.MURESULUI	210	4	1	5							4/8	1			4	5	
187	CAREU BLOCURI 6	STR.GRIVITEI- STR.REPUBLICII-STR.1 DECEMBRIE- STR.ARDEALULUI	105	4	1	2							8	1				2	
188	CAREU BLOCURI 7	STR.ALBINEI-STR.GH. BARITIU-STR.GH. BARITIU- STR.A. VLAICU	350	4	1	9							8	1			8	9	
189	CAREU BLOCURI 8	STR.GH. BARITIU- STR.OTELARILOR-STR.A. VLAICU	665	4	1	18							4/8	2			12	4	18
190	CAREU BLOCURI 9	STR.OTELARILOR-STR.GH. BARITIU- STR.RETEZATULUI-STR.A.	490	4	1	13							4/8	2			11	13	

CAIETUL DE SARCINI AL SISTEMULUI DE ILUMINAT PUBLIC DIN MUNICIPIUL CÂMPIA TURZII

199	PARCARE PARC AVION		STR.1 DECEMBRIE 1918		17	1	6		0,5	5,5		6	6	
200	ALEE STR.1 DECEMBRIE 1918 - STR.LIVEZII		STR.1 DECEMBRIE 1918 - STR.LIVEZII (vizavi Parc Avion)	61	2	1	2		0,5	4		2	2	
201	COLONIE STR.VASILE GOLDIS		STR.VASILE GOLDIȘ-	280	4	1	6		0,5	8	6		6	
202	1 DECEMBRIE 1918	CENTRALĂ	STR.1 DECEMBRIE 1918	80	4	1	3		0,5	8	3		3	
203	REPUBLICII	ZONA FERMA	STR.GHEORGHE LAZAR- STR.DR.ION RATIU -	230	6	2	2		0,5	8	2		2	
204	REPUBLICII	ZONA FERMA	STR.AUREL VLAICU- STR.REPUBLICII -	620	6	2	8		0,5	6/8	8		8	
205	ALEE CIMITIR+CAPELA STR.REPUBLICII -	ZONA FERMA	STR.REPUBLICII	410	6	2								
206	Pasaj STR.LAMINORISTI LOR	DN15	STR.IANCU JIANU- STR.SALCAMULUI	340	11	2		5						
207	Rond str.1 Decembrie 1918 - Autostrada	DN15	str.1 Decembrie 1918	320	11	2								

CAIETUL DE SARCINI AL SISTEMULUI DE ILUMINAT PUBLIC DIN MUNICIPIUL CÂMPIA TURZII

208	Rond str.1 Decembrie 1918 - str.Aurel Vlaicu - str.Baii	DN15	intersecție str.1 Decembrie 1918 - str.Aurel Vlaicu - str.Baii	180	13	2+1							
209	Rond str.Baii - str.Parcului	CENTRALĂ	intersecție str.Baii - str.Parcului	120	7,4	2							
210	Rond str.Garii - str.Avram Iancu	CENTRALĂ	intersecție str.Garii - str.Avram Iancu	60	14	2	3,7	0,8	8	2			2
211	Rond Gara CF	CENTRALĂ	str.Garii	60	14	2	3,5	1,8	8	2			2

LUNGIMI TRASEE REțele ELECTRICE – POZARE – PUTERE INSTALATA

NR CRT	DENUMIRE STRADA	ZONA	DELIMITARE STRADA	Lungimi trasee rețele electrice						Putere electrica nominala		
				Tip pozare retea			Tip retea electrica			Illuminat +JT	Illuminat +MT	[kW]
				LEA Izolat [m]	LEA Neizolat [m]	LFS [m]	Numai illuminaț [m]	Illuminat +JT [m]	Illuminat +MT [m]			
0	1	2	3	4	5	6	7	8	9	10		
	TOTAL			17904,0	40702,7	12168,3	17038,8	53676,2	60,0	273,86		
1	1 DECEMBRIE 1918	DN15	LIMITĂ CÂMPIA TURZII SPRE LUDUȘ-STR.REPUBLICII	0,0	1500,0	0,0	0,0	1500,0	0,0	9,25		

CAIETUL DE SARCINI AL SISTEMULUI DE ILUMINAT PUBLIC DIN MUNICIPIUL CÂMPIA TURZII

2	1 DECEMBRIE 1918	DN15	STR.REPUBLICII-STR.GH. BARITIU	0,0	650,0	0,0	0,0	0,0	650,0	0,0	5,00
3	1 DECEMBRIE 1918	DN15	STR.GH. BARITIU-PTA. MIHAI VITEAZU	0,0	0,0	240,0	240,0	0,0	0,0	0,0	2,38
4	LAMINORIȘTILO	DN15	PTA.MIHAI VITEAZU-STR.A.IANCU	0,0	0,0	250,0	250,0	0,0	0,0	0,0	1,67
5	LAMINORIȘTILO	DN15	STR.AVRAM IANCU-STR.V. GOLDIS	0,0	1012,0	0,0	0,0	0,0	1012,0	0,0	8,00
6	LAMINORIȘTILO	DN15	STR.V.GOLDIȘ-POARTA CAMPIA TURZII SA	98,6	164,4	0,0	0,0	0,0	263,0	0,0	3,15
7	LAMINORIȘTILO	DN15	POARTA CAMPIA TURZII SA-STR.LAMINORIȘTILO (drum lateral spre groapa gunoi)	414,0	483,0	0,0	414,0	0,0	483,0	0,0	13,00
8	LAMINORIȘTILO	DN15	STR.LAMINORIȘTILO (drum lateral spre groapa gunoi)-LIMITA CAMPIA TURZII SPRE TURDA	555,0	0,0	0,0	370,0	185,0	0,0	0,0	2,25
9	MIHAI VITEAZU	CENTRALĂ	STR. 1 DECEMBRIE 1918-STR.LAMINORIȘTILO	0,0	0,0	216,0	216,0	0,0	0,0	0,0	2,64
10	GEORGE COȘBUC	CENTRALĂ	STR.LAMINORIȘTILO-STR.GRADINILOR	107,8	395,2	0,0	0,0	503,0	0,0	0,0	1,65
11	GEORGE COȘBUC	CENTRALĂ	STR.GRADINILOR-LIMITA CAMPIA TURZII-VIISOARA(str.Ioan Slavici)	80,0	40,0	0,0	0,0	60,0	60,0	0,0	0,56
12	IANCU JIANU	CENTRALĂ-CARTIER LUT	STR.LAMINORIȘTILO-CALEA TURZII	0,0	1360,0	0,0	0,0	1360,0	0,0	0,0	3,70
13	GHEORGHE BARIȚIU	CENTRALĂ-CARTIER BLOCURI	STR.1 DECEMBRIE 1918-LIMITA INTRAVILAN.	0,0	1640,0	0,0	0,0	1640,0	0,0	0,0	3,90
14	TURZII	CARTIER LUT	STR.I.JIANU-STR.GRADINILOR-STR.IALOMIȚEI	0,0	120,0	0,0	0,0	120,0	0,0	0,0	0,40
15	AMURGULUI	CARTIER INSULĂ	STR.SALCIMULUI-STR.CUCULUI	0,0	222,0	0,0	0,0	222,0	0,0	0,0	0,75
16	BERZEI	CARTIER INSULĂ	STR. TRANDAFIRILOR-FUNDĂTURĂ	0,0	96,0	0,0	0,0	96,0	0,0	0,0	0,15

CAIETUL DE SARCINI AL SISTEMULUI DE ILUMINAT PUBLIC DIN MUNICIPIUL CÂMPIA TURZII

17	CICOAREI	CARTIER INSULĂ	STR.TRANDAFILRILOR- STR.AMURGULUI	0,0	239,0	0,0	0,0	239,0	0,0	0,84
18	CUCULUI	CARTIER INSULĂ	STR.AMURGULUI- STR.TRANDAFIRILOR	0,0	235,0	0,0	0,0	235,0	0,0	0,63
19	LUNCII	CARTIER INSULĂ	STR.LAMINORIȘTILOR- FUNDĂTURĂ	433,0	0,0	0,0	0,0	433,0	0,0	0,42
20	LUNCII	CARTIER INSULĂ	STR.LUNCII-STR.I. NEMES	250,0	0,0	0,0	0,0	250,0	0,0	0,39
21	MIERLEI	CARTIER INSULĂ	STR.TRANDAFIRILOR- STR.AMURGULUI	0,0	240,0	0,0	0,0	240,0	0,0	0,70
22	PROF.IOACHIM NEMES	CARTIER INSULĂ	STR.CUCULUI - str.Luncii	296,0	0,0	0,0	0,0	296,0	0,0	0,45
23	SALCÎMULUI	CARTIER INSULĂ	STR.SALCAMULUI-	0,0	0,0	150,0	150,0	0,0	0,0	0,42
24	SALCÎMULUI	CARTIER INSULĂ	STR.LAMINORIȘTILOR- STR.AMURGULUI	0,0	503,0	0,0	0,0	503,0	0,0	1,20
25	TRANDAFIRILOR	CARTIER INSULĂ	STR.LUNCII- STR.SALCÎMULUI	402,0	268,0	0,0	0,0	670,0	0,0	2,40
26	TUDOR VLADIMIRESCU	CARTIER SÂNCRAI	STR.T.VLADIMIRESCU- FUNDĂTURĂ	0,0	78,0	0,0	0,0	78,0	0,0	0,20
27	ARIEȘULUI	CARTIER SÂNCRAI	STR.T.VLADIMIRESCU- LIMITĂ INTRAVILAN	110,0	0,0	0,0	0,0	110,0	0,0	0,30
28	AXENTE SEVER	CARTIER SÂNCRAI	STR.1 DECEMBRIE 1918- STR.T.VLADIMIRESCU	0,0	167,0	0,0	0,0	167,0	0,0	0,45
29	CIOCÎRLIEI	CARTIER SÂNCRAI	STR.1 DECEMBRIE 1918- STR.T.VLADIMIRESCU	0,0	224,0	0,0	0,0	224,0	0,0	1,10
30	DOROBANȚILOR	CARTIER SÂNCRAI	STR.T.VLADIMIRESCU- FUNDĂTURĂ	0,0	110,0	0,0	0,0	110,0	0,0	0,45
31	ISLAZULUI	CARTIER SÂNCRAI	STR.1DECEMBRIE 1918- STR.T.VLADIMIRESCU	0,0	198,0	0,0	0,0	198,0	0,0	1,00
32	IZVORULUI	CARTIER SÂNCRAI	STR.1DECEMBRIE 1918- STR.T.VLADIMIRESCU	0,0	195,0	0,0	0,0	195,0	0,0	0,75
33	LIVEZII	CARTIER SÂNCRAI	STR.1 DECEMBRIE 1918 - LIMITA INTRAVILAN	0,0	577,0	0,0	0,0	577,0	0,0	0,72

CAIETUL DE SARCINI AL SISTEMULUI DE ILUMINAT PUBLIC DIN MUNICIPIUL CÂMPIA TURZII

34	LIVEZII	CARTIER SÂNCRAI	STR.1 DECEMBRIE 1918 - LIMITA INTRAVILAN	0,0	153,0	0,0	0,0	0,0	153,0	0,0	0,45
35	LUCIAN BLAGA	CARTIER SÂNCRAI	STR.1 DECEMBRIE 1918-STR.T.VLADIMIRESCU	0,0	210,0	0,0	0,0	0,0	210,0	0,0	0,55
36	PÎRÎULUI	CARTIER SÂNCRAI	STR.1 DECEMBRIE 1918-STR.T.VLADIMIRESCU	0,0	226,0	0,0	0,0	0,0	226,0	0,0	0,80
37	RÂNDUNELEI	CARTIER SÂNCRAI	STR. 1 DECEMBRIE 1918-STR.T.VLADIMIRESCU	0,0	200,0	0,0	0,0	0,0	200,0	0,0	1,00
38	VULTURULUI	CARTIER SÂNCRAI	STR.1 DECEMBRIE 1918-STR.T.VLADIMIRESCU	0,0	203,0	0,0	0,0	0,0	203,0	0,0	0,50
39	PETRU MAIOR	CARTIER ȘARĂT	STR.PETRU MAIOR-FUNDĂTURĂ	0,0	93,0	0,0	0,0	0,0	93,0	0,0	0,25
40	SIMION BARNUTIU	CARTIER ȘARĂT	STR.SIMION BĂRNUȚIU-FUNDĂTURĂ	0,0	138,0	0,0	0,0	0,0	138,0	0,0	0,60
41	TRAIAN	CARTIER ȘARĂT	STR.TRAIAN-FUNDĂTURĂ	0,0	170,0	0,0	0,0	0,0	170,0	0,0	0,45
42	BABA NOVAC	CARTIER ȘARĂT	STR.TRAIAN-FUNDĂTURĂ	0,0	241,0	0,0	0,0	0,0	241,0	0,0	1,05
43	BARBU ȘTEFĂNESCU DELAVRANCEA	CARTIER ȘARĂT	STR.PETRU MAIOR-FUNDĂTURĂ	0,0	86,0	0,0	0,0	0,0	86,0	0,0	0,25
44	CĂLĂRAȘILOR	CARTIER ȘARĂT	STR.DR.I.RATIU-FUNDĂTURĂ	0,0	227,0	0,0	0,0	0,0	227,0	0,0	0,75
45	CĂRĂBUȘILOR	CARTIER ȘARĂT	STR.N.TITULESCU-STR.V.GOLDIȘ	0,0	210,0	0,0	0,0	0,0	210,0	0,0	0,35
46	CONSTANTIN DOBROGEANU GHEREA	CARTIER ȘARĂT	STR.PETRU MAIOR-STR.DR.I.RAȚIU	0,0	146,0	0,0	0,0	0,0	146,0	0,0	0,45
47	EMIL RACoviȚA	CARTIER ȘARĂT	STR.TRAIAN-FUNDĂTURĂ(str.Nicolae Titulescu)	111,0	333,0	0,0	0,0	0,0	444,0	0,0	0,75
48	EMIL RACoviȚA	CARTIER ȘARĂT	STR.EMIL RACoviȚA-FUNDĂTURĂ(str.Nicolae Titulescu)	180,0	0,0	0,0	0,0	0,0	180,0	0,0	0,00
49	EROU MARTIR PETRU DORIN	CARTIER ȘARĂT	STR.N.TITULESCU-STR.T.ARGHEZI-STR.N.STANESCU	267,0	0,0	0,0	0,0	0,0	267,0	0,0	1,50

CAIETUL DE SARCINI AL SISTEMULUI DE ILUMINAT PUBLIC DIN MUNICIPIUL CÂMPIA TURZII

67	PETÓFI ŞANDOR	CARTIER ŞARÁT	STR.T.ARGHEZI-STR.ZAHARIA STANCU	195,0	0,0	0,0	0,0	195,0	0,0	0,42
68	PETRU MAIOR	CARTIER ŞARÁT	STR.TRAIAN-STR.S.BĂRNUŢIU	0,0	520,0	0,0	0,0	520,0	0,0	1,95
69	PORUMBELULUI	CARTIER ŞARÁT	STR.N.TITULESCU-V.GODIŞ	0,0	214,0	0,0	0,0	214,0	0,0	0,95
70	PORUMBELULUI	CARTIER ŞARÁT	V.GODIŞ-STR.TRAIAN	0,0	334,0	0,0	0,0	334,0	0,0	1,09
71	POTÎRNICHII	CARTIER ŞARÁT	STR.N.TITULESCU-FUNDĂTURĂ	0,0	124,0	0,0	0,0	124,0	0,0	0,50
72	RAPSODIEI	CARTIER ŞARÁT	STR.N.TITULESCU-STR.V.GOLDIŞ	0,0	215,0	0,0	0,0	215,0	0,0	0,80
73	SAMUEL MICU KLEIN	CARTIER ŞARÁT	STR.TRAIAN-STR.GH.LAZĂR-STR.N.TITULESCU	0,0	399,0	0,0	0,0	399,0	0,0	1,09
74	SIMION BĂRNUŢIU	CARTIER ŞARÁT	STR.DR.I.RAŢIU-INTERS.STR.GHE.LAZĂR	0,0	281,0	0,0	0,0	281,0	0,0	1,50
75	SIRETULUI	CARTIER ŞARÁT	STR.V.GOLDIŞ-STR.N.TITULESCU	0,0	217,0	0,0	0,0	217,0	0,0	0,45
76	SPICULUI	CARTIER ŞARÁT	STR.GH.LAZĂR-STR.P.MAIOR	150,0	0,0	0,0	0,0	150,0	0,0	0,45
77	STRADA FARA NUME	CARTIER ŞARÁT	STR.N. TITULESCU-STR.Z.STANCU							0,00
78	TÎRNAVELOR	CARTIER ŞARÁT	STR.N.TITULESCU-STR.TRAIAN	185,3	444,7	0,0	0,0	630,0	0,0	2,55
78	TÎRNAVELOR	CARTIER ŞARÁT	STR.N.TITULESCU-STR.VASILE GOLDIS	240,0	0,0	0,0	240,0	0,0	0,0	0,90
79	TRAIAN	CARTIER ŞARÁT	STR.PETRU MAIOR-INTERS.STR.PORUMBELULUI	0,0	107,9	827,1	0,0	935,0	0,0	3,33
80	TUDOR ARGHEZI	CARTIER ŞARÁT	STR. N.STANESCU-STR.Z.STANCU	440,0	0,0	0,0	0,0	440,0	0,0	0,14
81	VASILE GOLDIŞ	CARTIER ŞARÁT	STR.LAMINORIŞTILOR-STR.TRAIAN	0,0	806,0	0,0	0,0	806,0	0,0	4,50
82	ZAHARIA STANCU	CARTIER ŞARÁT	STR.GH.LAZĂR-STR.T.ARGHEZI	520,0	0,0	0,0	0,0	520,0	0,0	1,56

CAIETUL DE SARCINI AL SISTEMULUI DE ILUMINAT PUBLIC DIN MUNICIPIUL CÂMPIA TURZII

83	CONSTRUCTORILOR	CARTIER BLOCURI	STR.OITUZ-ALEEA FĂCLIEI	0,0	0,0	212,0	212,0	0,0	0,0	0,63
84	FĂCLIEI	CARTIER BLOCURI	STR.GH.BARIȚIU- ALEEA VINĂTORILOR	0,0	0,0	169,0	169,0	0,0	0,0	0,63
85	VÎNATORILOR	CARTIER BLOCURI	STR.OITUZ-STR.RETEZATULUI	0,0	0,0	276,0	276,0	0,0	0,0	0,50
86	1 DECEMBRIE 1918	CARTIER BLOCURI	STR.1 DECEMBRIE-STR.G. ENESCU	220,0	0,0	0,0	0,0	220,0	0,0	0,55
87	9 MAI	CARTIER BLOCURI	STR.G.ENESCU-FUNDATURĂ	0,0	160,0	0,0	0,0	160,0	0,0	0,75
88	ALBINEI	CARTIER BLOCURI	STR.GH.BARIȚIU-STR. A.VLAICU	0,0	290,0	0,0	0,0	290,0	0,0	0,90
89	AVIATORILOR	CARTIER BLOCURI	STR. GH.BARIȚIU-STR. REPUBLICII	194,0	0,0	0,0	194,0	0,0	0,0	0,60
90	CRINULUI	CARTIER BLOCURI	STR.REPUBLICII-STR.MEMORANDUMULUI	0,0	124,0	0,0	0,0	124,0	0,0	0,30
91	GEORGE ENESCU	CARTIER BLOCURI	STR. REPUBLICII-LIMITĂ INTRAVILAN	64,0	96,0	0,0	0,0	160,0	0,0	0,75
92	GEORGE ENESCU	CARTIER BLOCURI	STR. REPUBLICII-LIMITĂ INTRAVILAN	602,0	0,0	0,0	0,0	602,0	0,0	2,40
93	GRIVIȚEI	CARTIER BLOCURI	STR.GH.BARIȚIU-STR.REPUBLICII	0,0	384,5	27,5	27,5	384,5	0,0	1,27
94	IOAN VASINCA	CARTIER BLOCURI	STR.VIITORULUI-STR.G.ENESCU	405,0	0,0	0,0	0,0	405,0	0,0	0,00
95	ION AGÂRBICEANU	CARTIER BLOCURI	STR.GRIVIȚEI-STR.MUREȘULUI-STR.GH.BARIȚIU	244,0	122,0	0,0	244,0	122,0	0,0	1,57
96	LILIACULUI	CARTIER BLOCURI	STR.OITUZ-FUNDATURĂ	0,0	123,0	0,0	0,0	123,0	0,0	0,75
97	MEMORANDUMULUI	CARTIER BLOCURI	STR.VIITORULUI-STR.G.ENESCU	0,0	400,0	0,0	0,0	400,0	0,0	2,25
98	MIORIȚEI	CARTIER BLOCURI	STR.REPUBLICII-STR.A.VLAICU	37,6	225,4	0,0	0,0	263,0	0,0	0,95
99	MUREȘULUI	CARTIER BLOCURI	STR.MURESULUI-STR.REPUBLICII	0,0	0,0	119,0	119,0	0,0	0,0	0,11

CAIETUL DE SARCINI AL SISTEMULUI DE ILUMINAT PUBLIC DIN MUNICIPIUL CÂMPIA TURZII

100	MUREȘULUI	CARTIER BLOCURI	STR.GRIVITEI-STR.PLOPIOR	223,0	0,0	0,0	223,0	0,0	0,0	0,90
101	OCATVIAN GOGA	CARTIER BLOCURI	STR.REPUBLICII-FUNDĂTURĂ	0,0	210,0	0,0	0,0	210,0	0,0	0,65
102	OITUZ	CARTIER BLOCURI	STR.A.VLAICU-STR.GHE.BARIȚIU	171,3	102,8	0,0	0,0	274,0	0,0	1,05
103	OȚELARILOR	CARTIER BLOCURI	STR.A.VLAICU-STR.GHE.BARIȚIU	0,0	285,0	0,0	0,0	285,0	0,0	0,95
104	PLOPIOR	CARTIER BLOCURI	STR.GH.BARIȚIU-STR.REPUBLICII	101,3	168,8	0,0	101,3	168,8	0,0	0,93
105	REGINA MARIA	CARTIER BLOCURI	STR.VIITORULUI-STR.G.ENESCU	412,0	0,0	0,0	0,0	412,0	0,0	1,35
106	RETEZATULUI	CARTIER BLOCURI	STR.A.VLAICU-STR.GH.BARIȚIU	280,0	0,0	0,0	0,0	280,0	0,0	1,50
107	VIITORULUI	CARTIER BLOCURI	STR.GH.BARIȚIU-LIMITĂ INTRAVILAN	43,3	476,7	0,0	0,0	520,0	0,0	1,40
108	VIITORULUI	CARTIER BLOCURI	STR.GH.BARIȚIU-LIMITĂ INTRAVILAN							0,00
109	IALOMIȚEI	CARTIER LUT	CALEA TURZII-LIMITĂ INTRAVILAN	34,4	481,6	0,0	0,0	516,0	0,0	2,70
110	PETRILACA (Canton CFR)	CARTIER LUT	CALEA TURZII-DC69A	0,0	430,0	0,0	0,0	430,0	0,0	0,60
111	CASTANILOR	CENTRALĂ	STR.DR.I.RATIU-STR.A.VLAICU	0,0	0,0	174,0	174,0	0,0	0,0	0,90
112	DUZILOR	CENTRALĂ	ALEEA CASTANILOR-FUNDĂTURĂ	0,0	154,0	0,0	0,0	154,0	0,0	0,60
113	MIHAI VITEAZU	CENTRALĂ	STR.GH.BARIȚIU-PTA MIHAI VITEAZU	0,0	105,0	0,0	105,0	0,0	0,0	0,50
114	UNIRII	CENTRALĂ	STR.PARCULUI-STR. BĂII-STR. GH. DOJA	0,0	190,0	0,0	0,0	190,0	0,0	1,05
115	1 MAI	CENTRALĂ	STR.PARCULUI-STR.ȘOFERILOR	0,0	522,0	0,0	0,0	522,0	0,0	1,25
116	ABATORULUI	CENTRALĂ	STR.G.COȘBUC-FUNDĂTURĂ	0,0	144,0	0,0	0,0	144,0	0,0	0,25

CAIETUL DE SARCINI AL SISTEMULUI DE ILUMINAT PUBLIC DIN MUNICIPIUL CÂMPIA TURZII

117	ACADEMICIAN DAVID PRODAN	CENTRALĂ	CALEA TURZII-FUNDATURA	1331,0	0,0	0,0	0,0	1331,0	0,0	1,05
118	ALEXANDRU IOAN CUZA	CENTRALĂ	STR.AL.VLAICU- STR.GH.BARIȚIU	0,0	298,0	0,0	0,0	298,0	0,0	0,90
119	ARDEALULUI	CENTRALĂ	STR.EROILOR-STR.GRIVIȚEI	0,0	151,0	0,0	0,0	151,0	0,0	1,00
120	AVRAM IANCU	CENTRALĂ	STR.LAMINORIȘTILOR- STR.M.EMINESCU	0,0	750,0	0,0	0,0	750,0	0,0	2,00
121	BĂII	CENTRALĂ	STR.SPERANTEI-P-TA UNIRII-STR.1 DECEMBRIE 1918	0,0	505,0	0,0	0,0	505,0	0,0	2,10
122	BĂII	CENTRALĂ	STR.SPERANTEI-STR.BAII	0,0	74,0	0,0	74,0	0,0	0,0	0,45
123	BĂII	CENTRALĂ	STR.BAII- STR.LAMINORIȘTILOR	0,0	0,0	107,0	107,0	0,0	0,0	0,84
124	CLOȘCA	CENTRALĂ	STR.LAMINORIȘTILOR- STR.A.MUREȘANU	0,0	362,0	0,0	0,0	362,0	0,0	0,90
125	CRIȘAN	CENTRALĂ	STR.CLOȘCA- STR.A.MUREȘANU	0,0	338,0	0,0	0,0	338,0	0,0	1,50
126	DACIEI	CENTRALĂ	STR.AVRAM IANCU- STR.DR.I.RAȚIU	0,0	310,0	0,0	0,0	310,0	0,0	1,00
127	DECEBAL	CENTRALĂ	STR.GH.BARITIU- STR.DR.I.RAȚIU	0,0	353,0	0,0	0,0	353,0	0,0	1,75
128	ECATERINA TEODOROIU	CENTRALĂ	STR.A.VLAICU-ALEEA CASTANILOR	77,0	0,0	0,0	0,0	77,0	0,0	0,45
129	ECATERINA TEODOROIU	CENTRALĂ	STR.A.VLAICU-ALEEA CASTANILOR	15,9	0,0	111,1	127,0	0,0	0,0	0,60
130	EROILOR	CENTRALĂ	STR.1 DECEMBRIE 1918- STR.GH.BARIȚIU	0,0	307,0	0,0	0,0	307,0	0,0	1,15
131	FLUTURILOR	CENTRALĂ	STR.ABATORULUI- STR.LAMINORIȘTILOR	36,9	184,4	73,8	73,8	221,3	0,0	1,07

CAIETUL DE SARCINI AL SISTEMULUI DE ILUMINAT PUBLIC DIN MUNICIPIUL CÂMPIA TURZII

132	GĂRII	CENTRALĂ	STR.AVRAM IANCU-STAJIE CFR CÂMPIA TURZII	0,0	170,0	0,0	0,0	0,0	170,0	0,0	0,50
133	GHEORGHE DOJA	CENTRALĂ	P-ȚA UNIRII-STR.G.COȘBUC	0,0	210,0	0,0	0,0	0,0	210,0	0,0	0,90
134	GHEORGHE ȘINCAI	CENTRALĂ	STR.AVRAM IANCU- FUNDĂTURĂ	0,0	140,0	0,0	0,0	0,0	140,0	0,0	0,35
135	GRĂDINIILOR	CENTRALĂ	STR.IANCU JIANU- STR. G. COSBUC (prelungire)	195,0	0,0	0,0	0,0	0,0	195,0	0,0	0,60
136	GRĂDINIILOR	CENTRALĂ	STR.IANCU JIANU- STR. G. COSBUC (prelungire)	872,0	0,0	0,0	0,0	0,0	872,0	0,0	1,50
137	HOREA	CENTRALĂ	STR.AVRAM IANCU-STR. ANDREI MUREȘANU	122,2	152,8	0,0	0,0	0,0	275,0	0,0	0,70
138	INDEPENDENȚEI	CENTRALĂ	STR.MIHAI EMINESCU- FUNDĂTURĂ	0,0	95,0	0,0	0,0	0,0	95,0	0,0	0,20
139	IOAN SLAVICI	CENTRALĂ	STR.GEORGE COSBUC- LIMITĂ INTRAVILAN								0,00
140	ION CREANGĂ	CENTRALĂ	STR.DACIEI-FUNDĂTURĂ	0,0	75,0	0,0	0,0	0,0	75,0	0,0	0,30
141	LIVIU REBREANU	CENTRALĂ	STR.A.VLAICU- STR.GH.BARIȚIU	0,0	290,0	0,0	0,0	0,0	290,0	0,0	0,90
142	MICĂ	CENTRALĂ	STR. AL I.CUZA-STR. LILIA CULUI	0,0	55,0	0,0	0,0	0,0	55,0	0,0	0,15
143	MIHAI EMINESCU	CENTRALĂ	STR.AVRAM IANCU- STR.DR.I.RATIU	0,0	259,0	0,0	0,0	0,0	259,0	0,0	0,90
144	MIHAIL SADOVEANU	CENTRALĂ	STR.LAMINORIȘTILOR- STR.G.COSBUC	0,0	197,0	0,0	0,0	0,0	197,0	0,0	0,75
145	NICOLAE BĂLCESCU	CENTRALĂ	STR.DR.I.RATIU-FUNDĂTURĂ	0,0	320,0	0,0	0,0	0,0	320,0	0,0	0,75
146	NOUĂ	CENTRALĂ	P-ȚA MIHAI VITEAZU- STR.ANDREI MUREȘANU	68,3	170,7	0,0	0,0	102,4	136,6	0,0	0,69
147	PĂCII	CENTRALĂ	STR.1 DECEMBRIE 1918- STR.EROILOR	0,0	210,0	0,0	0,0	0,0	210,0	0,0	0,35
148	PARCULUI	CENTRALĂ	STR.1 DECEMBRIE 1918-P- ȚA. UNIRII	238,4	635,6	0,0	0,0	0,0	874,0	0,0	3,30

CAIETUL DE SARCINI AL SISTEMULUI DE ILUMINAT PUBLIC DIN MUNICIPIUL CÂMPIA TURZII

149	PETRU RAREȘ	CENTRALĂ	P-ȚA UNIRII-STR.G.COȘBUC	0,0	125,0	0,0	0,0	0,0	125,0	0,0	0,45
150	PICTOR NICOLAE GRIGORESCU	CENTRALĂ	STR.T.VLADIMIRESCU-FUNDĂTURĂ	0,0	210,0	0,0	0,0	0,0	210,0	0,0	0,93
151	POET ANDREI MUREȘANU	CENTRALĂ	STR.LAMINORIȘTILO- P-ȚA MIHAI VITEAZU	0,0	1160,0	0,0	0,0	0,0	1160,0	0,0	6,75
152	ȘCOLII	CENTRALĂ	STR.TEILOR-STR.T.VLADIMIRESCU	216,0	0,0	0,0	0,0	0,0	216,0	0,0	0,90
153	ȘOFERILOR	CENTRALĂ	STR.TEILOR-STR.T.VLADIMIRESCU	0,0	192,0	0,0	0,0	0,0	192,0	0,0	0,60
154	SPERANȚEI	CENTRALĂ	STR.BĂII-STR.M.SADOVEANU	0,0	175,0	0,0	0,0	0,0	175,0	0,0	0,45
155	ȘTEFAN CEL MARE	CENTRALĂ	STR.DR.I.RATIU-FUNDĂTURĂ	0,0	147,0	0,0	0,0	0,0	147,0	0,0	0,14
156	ȚEBEA	CENTRALĂ	STR.AVRAM IANCU-DEPOZITE GARA CFR	0,0	236,0	0,0	0,0	0,0	236,0	0,0	0,65
157	TEILOR	CENTRALĂ	STR. ȘCOLII- STR.PARCULUI	321,2	200,8	0,0	0,0	0,0	522,0	0,0	1,95
158	TEILOR nr.39G	CENTRALĂ	STR. TEILOR	0,0	0,0	192,0	192,0	0,0	0,0	0,0	0,98
159	VASILE ALECSANDRI	CENTRALĂ	STR.BĂII-STR.LAMINORIȘTILO	0,0	195,0	0,0	0,0	0,0	195,0	0,0	0,90
160	VASILE LUCACIU	CENTRALĂ	STR.EROILOR-STR.DECEBAL	0,0	107,0	0,0	0,0	0,0	107,0	0,0	0,30
161	VRANCEI	CENTRALĂ	STR.ANDREI MUREȘANU-FUNDĂTURĂ	0,0	160,0	0,0	0,0	0,0	160,0	0,0	0,75
162	AUREL VLAICU	CENTRALĂ-CARTIER BLOCURI	STR.1 DECEMBRIE 1918-STR. REPUBLICII	1480,0	0,0	0,0	0,0	0,0	1480,0	0,0	6,75
163	FLORILOR	CENTRALĂ-CARTIER BLOCURI	STR.DR.I.RATIU-STR.A.VLAICU	0,0	515,0	0,0	0,0	0,0	515,0	0,0	3,15

CAIETUL DE SARCINI AL SISTEMULUI DE ILUMINAT PUBLIC DIN MUNICIPIUL CÂMPIA TURZII

164	GHEORGHE BARIȚIU	CENTRALĂ- CARTIER BLOCURI	STR.AUREL VLAICU-STR.GH. BARIȚIU	176,4	117,6	0,0	0,0	294,0	0,0	1,35
165	REPUBLICII	CENTRALĂ- CARTIER BLOCURI	STR.REPUBLICII- FUNDĂTURĂ	0,0	160,0	0,0	0,0	160,0	0,0	0,49
166	REPUBLICII	CENTRALĂ- CARTIER BLOCURI	STR.1 DECEMBRIE 1918- FERMA ICAR-STAȚIA 110- SEDIU ASOCIAȚII AGRICOLE	0,0	965,0	0,0	0,0	965,0	0,0	2,65
167	ARHIEPISCOP TEOFIL HERINEANU	CENTRALĂ- CARTIER LUT	STR.ACADEMICIAN DAVID PRODAN-RAUL ARIES	0,00	0,00	0,00	0,00	0,00	0,00	0,00
168	TUDOR VLADIMIRESCU	CENTRALĂ- CARTIER SÂNCRAI	STR.1 DECEMBRIE 1918- STAȚIA DE EPURARE	325,0	975,0	0,0	0,0	1300,0	0,0	4,86
169	DR.IOAN RATIU	CENTRALĂ- CARTIER ȘĂRAT	P-ȚA MIHAI VITEAZU (str.Poet Andrei Muresanu)- STR. GH. LAZĂR	0,0	1167,1	72,9	72,9	1167,1	0,0	3,90
170	LAMINORIȘTILOR	ZONA INDUSTRIALA REIF	STR.LAMINORIȘTILOR - LIMITA (zona groapa gunoi)	0,00	0,00	0,00	0,00	0,00	0,00	0,00
171	LAMINORIȘTILOR	ZONA INDUSTRIALA REIF	STR.LAMINORIȘTILOR - LIMITA ZONA REIF	0,0	0,0	2213,0	2213,0	0,0	0,0	11,85
172	MIHAI VITEAZU	CENTRALĂ	STR. 1DECEMBRIE1918- STR.LAMINORIȘTILOR	0,0	0,0	216,0	216,0	0,0	0,0	0,39
173	ALEI CANTINA STR.PARCULUI		STR.PARCULUI	190,0	0,0	0,0	190,0	0,0	0,0	0,75
174	ALEI ZONA PARCARE STR.PARCULUI		STR.PARCULUI-STR.TEILOR	876,0	0,0	0,0	876,0	0,0	0,0	4,80
175	CAREU BLOCURI 1		STR.VIIITORULUI- STR.REPUBLICII- STR.AVIATORILOR-STR.GH. BARIȚIU	168,0	42,0	0,0	210,0	0,0	0,0	0,90

CAIETUL DE SARCINI AL SISTEMULUI DE ILUMINAT PUBLIC DIN MUNICIPIUL CÂMPIA TURZII

176	CAREU BLOCURI 10	STR.RETEZATULUI- AL.VANATORULUI- STR.OITUZ-STR.A. VLAICU	0,0	0,0	105,0	105,0	0,0	0,0	0,0	0,22
177	CAREU BLOCURI 11	AL.FACLIEI- AL.CONSTRUCTORILOR- STR.OITUZ- AL.VANATORILOR	15,8	0,0	284,2	300,0	0,0	0,0	0,0	0,93
178	CAREU BLOCURI 12	AL.FACLIEI-STR.GH. BARITIU-STR.OITUZ- AL.CONSTRUCTORILOR	35,0	0,0	70,0	105,0	0,0	0,0	0,0	0,22
179	CAREU BLOCURI 13	STR.1 DECEMBRIE- STR.PARCULUI-STR.BAII	105,0	0,0	0,0	105,0	0,0	0,0	0,0	0,60
180	CAREU BLOCURI 14	STR.NOUA-PIATA M.VITEAZU- STR.LAMINORISTILOR- STR.A. IANCU-STR.A. MURESAN	109,2	145,6	655,2	910,0	0,0	0,0	0,0	1,21
181	CAREU BLOCURI 15	STR.1 DECEMBRIE- STR.PARCULUI-STR.BAII	122,5	122,5	0,0	245,0	0,0	0,0	0,0	0,75
182	CAREU BLOCURI 16	STR.BAII-STR.PARCULUI- STR.BAII- STR.V.ALECSANDRI-PTA.M. VITEAZU	114,5	76,4	229,1	420,0	0,0	0,0	0,0	1,12
183	CAREU BLOCURI 2	STR.AVIATORILOR- STR.REPUBLICII- STR.PLOPILOR-STR.GH. BARITIU	280,0	0,0	140,0	420,0	0,0	0,0	0,0	1,62
184	CAREU BLOCURI 3	STR.PLOPILOR- STR.REPUBLICII- STR.MURESULUI-STR.I. AGARBICEANU-STR.GH. BARITIU	38,2	0,0	381,8	420,0	0,0	0,0	0,0	0,51
185	CAREU BLOCURI 4	STR.I. AGARBICEANU- STR.MURES-STR.GRIVITEI- STR.GH. BARITIU	0,0	70,0	0,0	70,0	0,0	0,0	0,0	0,15

CAIETUL DE SARCINI AL SISTEMULUI DE ILUMINAT PUBLIC DIN MUNICIPIUL CÂMPIA TURZII

186	CAREU BLOCURI 5	STR.MURESULUI- STR.REPUBLICII- STR.GRIVITEI- STR.MURESULUI	42,0	0,0	168,0	210,0	0,0	0,0	0,0	0,44
187	CAREU BLOCURI 6	STR.GRIVITEI- STR.REPUBLICII-STR.1 DECEMBRIE- STR.ARDEALULUI	0,0	105,0	0,0	105,0	0,0	0,0	0,0	0,50
188	CAREU BLOCURI 7	STR.ALBINEI-STR.GH. BARITIU-STR.GH. BARITIU- STR.A. VLAICU	38,9	311,1	0,0	350,0	0,0	0,0	0,0	1,50
189	CAREU BLOCURI 8	STR.GH. BARITIU- STR.OTELARILOR-STR.A. VLAICU	73,9	443,3	147,8	665,0	0,0	0,0	0,0	1,84
190	CAREU BLOCURI 9	STR.OTELARILOR-STR.GH. BARITIU-STR.RETEZATULUI- STR.A. VLAICU	75,4	0,0	414,6	490,0	0,0	0,0	0,0	0,70
191	EROU MARTIR MATIȘ PETRU DORIN	STR.EROU MARTIR MATIȘ PETRU DORIN-BISERICA	0,0	0,0	136,0	136,0	0,0	0,0	0,0	0,35
192	IALOMIȚEI	STR.IALOMITEI- ALEI	0,0	0,0	200,0	200,0	0,0	0,0	0,0	0,56
193	PARC IONEL FLOASIU	PIATA MIHAI VITEAZUL	0,0	0,0	696,0	696,0	0,0	0,0	0,0	15,13
194	PARC MUNICIPAL	STR.PARCULUI	0,0	0,0	1275,0	1275,0	0,0	0,0	0,0	4,28
195	PARC STR.OTELARILOR- STR.GH. BARITIU	STR.OTELARILOR-STR.GH. BARITIU	0,0	0,0	120,0	120,0	0,0	0,0	0,0	0,25
196	PARC TIVER	STR.A. MURESAN-STR.NOUA	0,0	0,0	72,0	72,0	0,0	0,0	0,0	0,90

CAIETUL DE SARCINI AL SISTEMULUI DE ILUMINAT PUBLIC DIN MUNICIPIUL CÂMPIA TURZII

197	PIATA INDUSTRIALA/ TARG DE ANIMALE VII		STR.G. COSBUC	13,8	0,0	166,2	180,0	0,0	0,0	0,91
198	ZONA DE AGREMENT "3 LACURI"		STR.LIVEZII - LIM.ADMINISTRATIVA	0,0	0,0	1200,0	1200,0	0,0	0,0	0,86
199	PARCARE PARC AVION		STR.1 DECEMBRIE 1918	0,0	0,0	0,0	0,0	0,0	0,0	0,32
200	ALEE STR.1 DECEMBRIE 1918 - STR.LIVEZII		STR.1 DECEMBRIE 1918 - STR.LIVEZII (vizavi Parc Avion)	0,0	0,0	61,0	61,0	0,0	0,0	0,14
201	COLONIE STR.VASILE GOLDIS		STR.VASILE GOLDIȘ-	280,0	0,0	0,0	0,0	280,0	0,0	0,41
202	1 DECEMBRIE 1918	CENTRALĂ	STR.1 DECEMBRIE 1918	0,0	80,0	0,0	0,0	80,0	0,0	0,25
203	REPUBLICII	ZONA FERMA	STR.GHEORGHE LAZAR- STR.DR.ION RATIU -	230,0	0,0	0,0	0,0	230,0	0,0	0,00
204	REPUBLICII	ZONA FERMA	STR.AUREL VLAICU- STR.REPUBLICII -	620,0	0,0	0,0	0,0	620,0	0,0	0,75
205	ALEE CIMITIR+CAPELA STR.REPUBLICII -	ZONA FERMA	STR.REPUBLICII	0,00	0,00	0,00	0,00	0,00	0,00	0,00
206	Pasaj STR.LAMINORISTILOR	DN15	STR.IANCU JIANU- STR.SALCAMULUI	0,00	0,00	0,00	0,00	0,00	0,00	0,00
207	Rond str.1 Decembrie 1918 - Autostrada	DN15	str.1 Decembrie 1918	0,00	0,00	0,00	0,00	0,00	0,00	0,00

CAIETUL DE SARCINI AL SISTEMULUI DE ILUMINAT PUBLIC DIN MUNICIPIUL CÂMPIA TURZII

208	Rond str.1 Decembrie 1918 - str.Aurel Vlaicu - str.Baii	DN15	intersectie str.1 Decembrie 1918 - str.Aurel Vlaicu - str.Baii	0,00	0,00	0,00	0,00	0,00	0,00	0,00	0,00
209	Rond str.Baii - str.Parcului	CENTRALĂ	intersectie str.Baii - str.Parcului	0,00	0,00	0,00	0,00	0,00	0,00	0,00	0,00
210	Rond str.Garii - str.Avram Iancu	CENTRALĂ	intersectie str.Garii - str.Avram Iancu	0,00	0,00	0,00	0,00	0,00	0,00	0,00	0,00
211	Rond Gara CF	CENTRALĂ	str.Garii	0,00	0,00	0,00	0,00	0,00	0,00	0,00	0,00

COMPONENTELE RETELEI - SITUATIA STILPILOR

NR CRT	DENUMIRE STRADA	ZONA	DELIMITARE STRADA	Tip stalp										Observatii		
				Beton				Metal			Ornamental			Stare stalpi		
				SC 10001 [buc]	SC 10005 [buc]	SE 4 [buc]	SE 10 [buc]	Rotund [buc]	Hexagonal/ conic [buc]	Orna-mental pietonal [buc]	Ornamental [buc]	Lemn [buc]	Inclinati [buc]	Degradati / vanda-lizati [buc]		
0	1	2	3	4	5	6	7	8	9	10	11	12	13	14		
	TOTAL		2076	268	318	584	342	241	102	56	121	44	184	99		
1	1 DECEMBRIE 1918	DN15	LIMITĂ CÂMPIA TURZII SPRE LUDUȘ-STR.REPUBLICII	22	11	4								9	3	
2	1 DECEMBRIE 1918	DN15	STR.REPUBLICII-STR.GH. BARITIU	12	10									7	1	

CAIETUL DE SARCINI AL SISTEMULUI DE ILUMINAT PUBLIC DIN MUNICIPIUL CÂMPIA TURZII

51	GHEORGHE LAZĂR	CARTIER ȘARĂT	STR.TRAIAN- INTERS.STR.DR.I.RATIU		3	16	5					10
52	IOAN BUDAI-DELEANU	CARTIER ȘARĂT	STR.N.TITULESCU- STR.V.GOLDIȘ			1	3					
53	ION LUCA CARAGIALE	CARTIER ȘARĂT	STR.SAMUEL MICU KLEIN- FUNDĂTURĂ						4			4
54	IONEL FLOAȘIU	CARTIER ȘARĂT	STR.T.ARGHEZI- STR.ZAHARIA STANCU	3	5							
55	MARIN PEDA	CARTIER ȘARĂT	STR.M.SORESCU- STR.N.STĂNESCU		1							
56	MARIN SORESCU	CARTIER ȘARĂT	STR.N. STĂNESCU- STR.ZAHARIA STANCU	8	3							
57	MOȚILOR	CARTIER ȘARĂT	STR.TARNAVELOR- FUNDĂTURĂ						2			
58	NEGOIULUI	CARTIER ȘARĂT	STR.EMIL RACoviȚĂ- FUNDĂTURĂ	4	1	1						
59	NICHITA STĂNESCU	CARTIER ȘARĂT	STR.ZAHARIA STANCU- STR.M. PEDA	2	8							
60	NICHITA STĂNESCU	CARTIER ȘARĂT	STR.M. PEDA-STR.M. SORESCU	2	2							
61	NICHITA STĂNESCU	CARTIER ȘARĂT	STR.M. SORESCU-STR.N. TITULESCU									
62	NICOLAE TITULESCU	CARTIER ȘARĂT	STR.N. STANESCU- STR.TARNAVELOR		6	10	2					
63	NICOLAE TITULESCU	CARTIER ȘARĂT	STR.TARNAVELOR- STR.VASILE GOLDIȘ			8	10		1		1	1
64	NICOLAE TITULESCU	CARTIER ȘARĂT	STR.VASILE GOLDIȘ- LIMITĂ INTRAVILAN		4	3						1
65	PAVEL DAN	CARTIER ȘARĂT	STR.TRAIAN-FUNDĂTURĂ			2	2					
66	PAVEL DAN	CARTIER ȘARĂT	STR.PAVEL DAN- FUNDĂTURĂ			2	2					
67	PETŐFI ȘANDOR	CARTIER ȘARĂT	STR.T.ARGHEZI- STR.ZAHARIA STANCU	2	8							

CAIETUL DE SARCINI AL SISTEMULUI DE ILUMINAT PUBLIC DIN MUNICIPIUL CÂMPIA TURZII

84	FĂCLIEI	CARTIER BLOCURI	STR.GH.BARIȚIU-ALEEA VÎNĂTORILOR							5					5	5
85	VÎNĂTORILOR	CARTIER BLOCURI	STR.OITUZ-STR.RETEZATULUI									13				4
86	1 DECEMBRIE 1918	CARTIER BLOCURI	STR.1 DECEMBRIE-STR.G. ENESCU	4	2											
87	9 MAI	CARTIER BLOCURI	STR.G.ENESCU-FUNDATURĂ		4										1	1
88	ALBINEI	CARTIER BLOCURI	STR.GH.BARIȚIU-STR. A.VLAICU		6	2										
89	AVIATORILOR	CARTIER BLOCURI	STR. GH.BARIȚIU-STR. REPUBLICII	7							1					
90	CRINULUI	CARTIER BLOCURI	STR.REPUBLICII-STR.MEMORANDUMULUI	1	1											
91	GEORGE ENESCU	CARTIER BLOCURI	STR. REPUBLICII-LIMITĂ INTRAVILAN	1	2	2										
92	GEORGE ENESCU	CARTIER BLOCURI	STR. REPUBLICII-LIMITĂ INTRAVILAN		30	3										
93	GRIVIȚEI	CARTIER BLOCURI	STR.GH.BARIȚIU-STR.REPUBLICII	2	21					1						
94	IOAN VASINCA	CARTIER BLOCURI	STR.VIITORULUI-STR.G.ENESCU		6											
95	ION AGÂRBICEANU	CARTIER BLOCURI	STR.GRIVIȚEI-STR.MUREȘULUI-STR.GH.BARIȚIU	8	3	1									3	
96	LILIACULUI	CARTIER BLOCURI	STR.OITUZ-FUNDATURĂ		3	1										
97	MEMORANDUMULUI	CARTIER BLOCURI	STR.VIITORULUI-STR.G.ENESCU	1	9										3	1
98	MIORIȚEI	CARTIER BLOCURI	STR.REPUBLICII-STR.A.VLAICU	4	3										1	
99	MUREȘULUI	CARTIER BLOCURI	STR.MURESULUI-STR.REPUBLICII							3						
100	MUREȘULUI	CARTIER BLOCURI	STR.GRIVIȚEI-STR.PLOPILOR	2		1					2					

CAIETUL DE SARCINI AL SISTEMULUI DE ILUMINAT PUBLIC DIN MUNICIPIUL CÂMPIA TURZII

101	OCATVIAN GOGA	CARTIER BLOCURI	STR.REPUBLICII-FUNDĂTURĂ	5	1	1	1	1	1							2	1
102	OITUZ	CARTIER BLOCURI	STR.A.VLAICU-STR.GHE.BARIȚIU	1	3	2	2										
103	OȚELARILOR	CARTIER BLOCURI	STR.A.VLAICU-STR.GHE.BARIȚIU	6	5	3					5						1
104	PLOPIILOR	CARTIER BLOCURI	STR.GH.BARIȚIU-STR.REPUBLICII	5	3	4					6					2	1
105	REGINA MARIA	CARTIER BLOCURI	STR.VIITORULUI-STR.G.ENESCU		9												
106	RETEZATULUI	CARTIER BLOCURI	STR.A.VLAICU-STR.GH.BARIȚIU		2	8											
107	VIITORULUI	CARTIER BLOCURI	STR.GH.BARIȚIU-LIMITĂ INTRAVILAN	3	7	1	1									1	1
108	VIITORULUI	CARTIER BLOCURI	STR.GH.BARIȚIU-LIMITĂ INTRAVILAN		2												
109	IALOMIȚEI	CARTIER LUT	CALEA TURZII-LIMITĂ INTRAVILAN			10	5									2	1
110	PETRILACA (Canton CFR)	CARTIER LUT	CALEA TURZII-DC69A			1	4										
111	CASTANILOR	CENTRALĂ	STR.DR.I.RATIU-STR.A.VLAICU									12					
112	DUZILOR	CENTRALĂ	ALEEA CASTANILOR-FUNDĂTURĂ	2	3												
113	MIHAI VITEAZU	CENTRALĂ	STR.GH.BARIȚIU-PTA MIHAI VITEAZU												2	2	2
114	UNIRII	CENTRALĂ	STR.PARCULUI-STR. BĂII-STR. GH. DOJA			1	3								1		
115	1 MAI	CENTRALĂ	STR.PARCULUI-STR.ȘOFERILOR			10	1									5	
116	ABATORULUI	CENTRALĂ	STR.G.COȘBUC-FUNDĂTURĂ			1	2										

CAIETUL DE SARCINI AL SISTEMULUI DE ILUMINAT PUBLIC DIN MUNICIPIUL CÂMPIA TURZII

117	ACADEMICIAN DAVID PRODAN	CENTRALĂ	CALEA TURZII-FUNDATURA																
118	ALEXANDRU IOAN CUZA	CENTRALĂ	STR.AL.VLAICU- STR.GH.BARIȚIU					13	2	2									
119	ARDEALULUI	CENTRALĂ	STR.EROILOR-STR.GRIVIȚEI					1	3										1
120	AVRAM IANCU	CENTRALĂ	STR.LAMINORIȘTILOR- STR.M.EMINESCU					2	8	8									1
121	BĂII	CENTRALĂ	STR.SPERANTEI-P.ȚA UNIRII-STR.1 DECEMBRIE 1918					3	3	6									4
122	BĂII	CENTRALĂ	STR.SPERANTEI-STR.BAII						1	1									
123	BĂII	CENTRALĂ	STR.BAII- STR.LAMINORIȘTILOR	1									14						
124	CLOȘCA	CENTRALĂ	STR.LAMINORIȘTILOR- STR.A.MUREȘANU						7	1									4
125	CRIȘAN	CENTRALĂ	STR.CLOȘCA- STR.A.MUREȘANU						8	1									1
126	DACIEI	CENTRALĂ	STR.AVRAM IANCU- STR.DR.I.RAȚIU						5	4									2
127	DECEBAL	CENTRALĂ	STR.GH.BARITIU- STR.DR.I.RAȚIU					1	5	4									2
128	ECATERINA TEODOROIU	CENTRALĂ	STR.A.VLAICU-ALEEA CASTANILOR	1				2											
129	ECATERINA TEODOROIU	CENTRALĂ	STR.A.VLAICU-ALEEA CASTANILOR	1															7
130	EROILOR	CENTRALĂ	STR.1 DECEMBRIE 1918- STR.GH.BARIȚIU					3	5										1
131	FLUTURILOR	CENTRALĂ	STR.ABATORULUI- STR.LAMINORIȘTILOR																
				1					3	2	2								

CAIETUL DE SARCINI AL SISTEMULUI DE ILUMINAT PUBLIC DIN MUNICIPIUL CÂMPIA TURZII

132	GĂRII	CENTRALĂ	STR.AVRAM IANCU-STAJIE CFR CÂMPIA TURZII			1	1											2
133	GHEORGHE DOJA	CENTRALĂ	P-ȚA UNIRII-STR.G.COȘBUC				4	2										1
134	GHEORGHE ȘINCAI	CENTRALĂ	STR.AVRAM IANCU- FUNDĂTURĂ				3	1										1
135	GRĂDINIILOR	CENTRALĂ	STR.IANCU IANU- STR. G. COSBUC (prelungire)			2	2	2										
136	GRĂDINIILOR	CENTRALĂ	STR.IANCU IANU- STR. G. COSBUC (prelungire)			7	2	4										
137	HOREA	CENTRALĂ	STR.AVRAM IANCU-STR. ANDREI MUREȘANU				8	1										
138	INDEPENDENȚEI	CENTRALĂ	STR.MIHAI EMINESCU- FUNDĂTURĂ				1	1										
139	IOAN SLAVICI	CENTRALĂ	STR.GEORGE COSBUC- LIMITĂ INTRAVILAN															
140	ION CREANGĂ	CENTRALĂ	STR.DACIEI-FUNDĂTURĂ					2										
141	LIVIU REBREANU	CENTRALĂ	STR.A.VLAICU- STR.GH.BARIȚIU			1	4	1										
142	MICĂ	CENTRALĂ	STR. AL I.CUZA-STR. LILIAÇULUI		1													
143	MIHAI EMINESCU	CENTRALĂ	STR.AVRAM IANCU- STR.DR.I.RATIU				2	4										
144	MIHAIL SADOVEANU	CENTRALĂ	STR.LAMINORIȘTILOR- STR.G.COSBUC				3	2										1
145	NICOLAE BĂLCESCU	CENTRALĂ	STR.DR.I.RATIU- FUNDĂTURĂ				4	4										1
146	NOUĂ	CENTRALĂ	P-ȚA MIHAIL VITEAZU- STR.ANDREI MUREȘANU		1		3	3										
147	PĂCII	CENTRALĂ	STR.1 DECEMBRIE 1918- STR.EROILOR			1	3											1
148	PARCULUI	CENTRALĂ	STR.1 DECEMBRIE 1918-P- ȚA. UNIRII		12	2	3	5										4
																		1

CAIETUL DE SARCINI AL SISTEMULUI DE ILUMINAT PUBLIC DIN MUNICIPIUL CÂMPIA TURZII

149	PETRU RAREȘ	CENTRALĂ	P-ȚA UNIRII-STR.G.COȘBUC		1	2						
150	PICTOR NICOLAE GRIGORESCU	CENTRALĂ	STR.T.VLADIMIRESCU-FUNDĂTURĂ	5	1						1	1
151	POET ANDREI MUREȘANU	CENTRALĂ	STR.LAMINORIȘTILOR- P-ȚA MIHAI VITEAZU		2	12	12				10	1
152	ȘCOLII	CENTRALĂ	STR.TEILOR-STR.T.VLADIMIRESCU			3	3				1	
153	ȘOFERILOR	CENTRALĂ	STR.TEILOR-STR.T.VLADIMIRESCU			1	3					
154	SPERANȚEI	CENTRALĂ	STR.BĂII-STR.M.SADOVEANU			3	3					
155	ȘTEFAN CEL MARE	CENTRALĂ	STR.DR.I.RATIU-FUNDĂTURĂ			3	2				2	
156	ȚEBEA	CENTRALĂ	STR.AVRAM IANCU-DEPOZITE GARA CFR		1	3	1					
157	TEILOR	CENTRALĂ	STR. ȘCOLII- STR.PARCULUI			11	2				5	
158	TEILOR nr.39G	CENTRALĂ	STR. TEILOR					7				
159	VASILE ALECSANDRI	CENTRALĂ	STR.BĂII-STR.LAMINORIȘTILOR			2	2					
160	VASILE LUCACIU	CENTRALĂ	STR.EROILOR-STR.DECEBAL			2						
161	VRANCEI	CENTRALĂ	STR.ANDREI MUREȘANU-FUNDĂTURĂ			2				2		2
162	AUREL VLAICU	CENTRALĂ-CARTIER BLOCURI	STR.1 DECEMBRIE 1918-STR. REPUBLICII		3	29	3				4	
163	FLORILOR	CENTRALĂ-CARTIER BLOCURI	STR.DR.I.RATIU-STR.A.VLAICU		2	14	2				3	

CAIETUL DE SARCINI AL SISTEMULUI DE ILUMINAT PUBLIC DIN MUNICIPIUL CÂMPIA TURZII

176	CAREU BLOCURI 10	STR.RETEZATULUI- AL.VANATORULUI- STR.OITUZ-STR.A. VLAICU	2					4				
177	CAREU BLOCURI 11	AL.FACLIEI- AL.CONSTRUCTORILOR- STR.OITUZ- AL.VANATORILOR	1					18				
178	CAREU BLOCURI 12	AL.FACLIEI-STR.GH. BARITIU-STR.OITUZ- AL.CONSTRUCTORILOR						6				
179	CAREU BLOCURI 13	STR.1 DECEMBRIE- STR.PARCULUI-STR.BAII	2									
180	CAREU BLOCURI 14	STR.NOUA-PIATA M.VITEAZU- STR.LAMINORISTILOR- STR.A. IANCU-STR.A. MURESAN	2	1	1	1		17	4		1	1
181	CAREU BLOCURI 15	STR.1 DECEMBRIE- STR.PARCULUI-STR.BAII		1	4	1						
182	CAREU BLOCURI 16	STR.BAII-STR.PARCULUI- STR.BAII- STR.V.ALECSANDRI-PTA.M. VITEAZU		3		2		6				
183	CAREU BLOCURI 2	STR.AVIATORILOR- STR.REPUBLICII- STR.PLOPILOR-STR.GH. BARITIU	7						4			1
184	CAREU BLOCURI 3	STR.PLOPILOR- STR.REPUBLICII- STR.MURESULUI-STR.I. AGARBICEANU-STR.GH. BARITIU	1					5	5			
185	CAREU BLOCURI 4	STR.I. AGARBICEANU- STR.MURES-STR.GRIVITEI- STR.GH. BARITIU				1						

CAIETUL DE SARCINI AL SISTEMULUI DE ILUMINAT PUBLIC DIN MUNICIPIUL CÂMPIA TURZII

186	CAREU BLOCURI 5	STR.MURESULUI- STR.REPUBLICII- STR.GRIVITEI- STR.MURESULUI	1	4					
187	CAREU BLOCURI 6	STR.GRIVITEI- STR.REPUBLICII-STR.1 DECEMBRIE- STR.ARDEALULUI	2	2					
188	CAREU BLOCURI 7	STR.ALBINEI-STR.GH. BARITIU-STR.GH. BARITIU- STR.A. VLAICU	2	6	1				
189	CAREU BLOCURI 8	STR.GH. BARITIU- STR.OTELARILOR-STR.A. VLAICU	3	11	4				
190	CAREU BLOCURI 9	STR.OTELARILOR-STR.GH. BARITIU-STR.RETEZATULUI- STR.A. VLAICU	2	11	2				2
191	EROU MARTIR MATIȘ PETRU DORIN	STR.EROU MARTIR MATIȘ PETRU DORIN-BISERICA						5	
192	IALOMIȚEI	STR.IALOMITEI- ALEI			8				
193	PARC IONEL FLOASIU	PIATA MIHAI VITEAZUL						57	
194	PARC MUNICIPAL	STR.PARCULUI			49			35	
195	PARC STR.OTELARILOR- STR.GH. BARITIU	STR.OTELARILOR-STR.GH. BARITIU					7		
196	PARC TIVER	STR.A. MURESAN- STR.NOUA						5	

CAIETUL DE SARCINI AL SISTEMULUI DE ILUMINAT PUBLIC DIN MUNICIPIUL CÂMPIA TURZII

197	PIATA INDUSTRIALA/ TARG DE ANIMALE VII									12				1	
198	ZONA DE AGREMENT "3 LACURI"										24				
199	PARCARE PARC AVION										6				
200	ALEE STR.1 DECEMBRIE 1918 - STR.LIVEZII									2					
201	COLONIE STR.VASILE GOLDIS								1	3	1			1	
202	1 DECEMBRIE 1918								1					2	
203	REPUBLICII														
204	REPUBLICII														
205	ALEE CIMITIR+CAPELA STR.REPUBLICII -														
206	Pasaj STR.LAMINORISTILOR														
207	Rond str.1 Decembrie 1918 - Autostrada														

CAIETUL DE SARCINI AL SISTEMULUI DE ILUMINAT PUBLIC DIN MUNICIPIUL CÂMPIA TURZII

208	Rond str.1 Decembrie 1918 - str.Aurel Vlaicu - str.Baii	DN15	intersectie str.1 Decembrie 1918 - str.Aurel Vlaicu - str.Baii																	
209	Rond str.Baii - str.Parcului	CENTRALĂ	intersectie str.Baii - str.Parcului																	
210	Rond str.Garii - str.Avram Iancu	CENTRALĂ	intersectie str.Garii - str.Avram Iancu	2																
211	Rond Gara CF	CENTRALĂ	str.Garii							1										1

ANEXA 2

INVENTARUL CORPURILOR DE ILUMINAT

- Centralizator tipuri corpuri de iluminat:

Tipuri corpuri de iluminat	Nr. Corpuri	
	buc	%
TIMLUX S11	11	0.53%
TIMLUX S21	104	4.99%
TIMLUX S22	15	0.72%
CFL 4p 36W	51	2.45%
MALAGA SGS101	670	33.07%

CAIETUL DE SARCINI AL SISTEMULUI DE ILUMINAT PUBLIC DIN MUNICIPIUL CÂMPIA TURZII

Felinar	141	6.54%
GLOBLUX S70	99	4.75%
AVIS	93	0.82%
Nestandardizat	271	12,87%
Neconform	262	12.57%
Glob oval	63	3.02%
Tip led	381	17,67%
Total corpuri iluminate	2161	100.00%
din care:		
- corpuri neconforme, deteriorate sau lipsa	295	14.15%

- Centralizator pe tipuri de puteri și surse de iluminat:

Tip surse de iluminat	Nr. Lampi	
	buc	%
Sodiu 70W	92	4.27%
Sodiu 100W	207	9.50%
Sodiu 150W	713	33.05%
Sodiu 250W	212	9.83%
CFL 36W	220	10.20%

CAIETUL DE SARCINI AL SISTEMULUI DE ILUMINAT PUBLIC DIN MUNICIPIUL CÂMPIA TURZII

CFL 125W	123	5,61%
Mercur 125W	16	0,74%
Mercur 250W	118	5,47%
Halogenuri metalice	79	3,66%
LED	381	17,67%
Total surse de iluminat	2161	100,00%

INVENTARUL CORPURILOR DE ILUMINAT

NR CR T	DENUMIRE STRADA	DELIMITARE STRADA	Nr. Corpu ri de ilumin at	Tip sursa de iluminat																		
				Sodiu			CFL			Mercur			Haloge nuri metalice			LED						
0	1	4	5	6	7	8	9	10	11	12	13	14	15	16	17	18	19	20	21	22	23	24
	TOTAL		2161	92	207	713	212	22	123	16	118	79	28	50	56	43	2	37	80	56	4	25

CAIETUL DE SARCINI AL SISTEMULUI DE ILUMINAT PUBLIC DIN MUNICIPIUL CÂMPIA TURZII

66	PAVEL DAN	STR.PAVEL DAN-FUNDĂTURĂ	7																	
67	PETŐFI ȘANDOR	STR.T.ARGHEZI-STR.ZAHARIA STANCU	6	6																
68	PETRU MAIOR	STR.TRAIAN-STR.S.BĂRNUŢI U	11		8															
69	PORUMBELULU I	STR.N.TITULES CU-V.GODIȘ	5	3																
70	PORUMBELULU I	V.GODIȘ-STR.TRAIAN	10	8						1										1
71	POTÎRNICHII	STR.N.TITULES CU-FUNDĂTURĂ	2																	
72	RAPSODIEI	STR.N.TITULES CU-STR.V.GOLDIȘ	5	3																1
73	SAMUEL MICU KLEIN	STR.TRAIAN-STR.GH.LAZĂR-STR.N.TITULES CU	8		7															
74	SIMION BĂRNUŢIU	STR.DR.I.RAŢIU-INTERS.STR.GH E.LAZĂR	6																	6
75	SIRETULUI	STR.V.GOLDIȘ-STR.N.TITULES CU	3	2																1

CAIETUL DE SARCINI AL SISTEMULUI DE ILUMINAT PUBLIC DIN MUNICIPIUL CÂMPIA TURZII

94	IOAN VASINCA	STR. VIITORULU I-STR.G.ENESCU	6																	
95	ION AGÂRBICEANU	STR.GRIVIȚEI- STR.MUREȘULU I- STR.GH.BARIȚI U	15					6												
96	LILIA CULUI	STR.OITUZ- FUNDĂTURĂ	4													4				
97	MEMORANDUM ULUI	STR.VIITORULU I-STR.G.ENESCU	9					2							7					
98	MIORIȚEI	STR.REPUBLICII -STR.A.VLAICU	5					2							3					
99	MUREȘULUI	STR.MUREȘULU I- STR.REPUBLICII	3																	
100	MUREȘULUI	STR.GRIVIȚEI- STR.PLOPILOR	6																	
101	OCATVIAN GOGA	STR.REPUBLICII -FUNDĂTURĂ	5												1					
102	OITUZ	STR.A.VLAICU- STR.GHE.BARIȚI U	8																	1
103	OȚELARILOR	STR.A.VLAICU- STR.GHE.BARIȚI U	8																	
104	PLOPILOR	STR.GH.BARIȚI U-STR.	10																	8

CAIETUL DE SARCINI AL SISTEMULUI DE ILUMINAT PUBLIC DIN MUNICIPIUL CÂMPIA TURZII

115	1 MAI	STR.PARCULUI-STR.ȘOFERILOR	11	10						1									
116	ABATORULUI	ȘTR.G.COȘBUC-FUNDATURĂ	3							1					2				
117	ACADEMICIAN DAVID PRODAN	CALEA TURZII-FUNDATURA	7		7														
118	ALEXANDRU IOAN CUZA	STR.AL.VLAICU - STR.GH.BARIȚI U	6	4						2									
119	ARDEALULUI	STR.EROILOR-STR.GRIVIȚEI	4				4												
120	AVRAM IANCU	STR.LAMINORIȘ TILOR-STR.M.EMINESCU	17									16			1				
121	BĂII	STR.SPERANTEI -P-ȚA UNIRII-STR.1 DECEMBRIE 1918	15		15														
122	BĂII	STR.SPERANTEI -STR.BAII	3		3														
123	BĂII Aleea promenada	STR.BAII-STR.LAMINORIȘ TILOR	20		8							6			6				
124	CLOȘCA	STR.LAMINORIȘ TILOR-	10												10				

CAIETUL DE SARCINI AL SISTEMULUI DE ILUMINAT PUBLIC DIN MUNICIPIUL CÂMPIA TURZII

133	GHEORGHE DOJA	P-ȚA UNIRII-STR.G.COȘBUC	6																	
134	GHEORGHE ȘINCAI	STR.AVRAM IANCU-FUNDĂTURĂ	2	1											1					
135	GRĂDINIȚOR	STR.IANCU JIANU- STR. G. COSBUC (prelungire)	4																	
136	GRĂDINIȚOR	STR.IANCU JIANU- STR. G. COSBUC (prelungire)	10																	
137	HOREA	STR.AVRAM IANCU-STR. ANDREI MUREȘANU	4	2																
138	INDEPENDENȚE I	STR.MIHAI EMINESCU-FUNDĂTURĂ	2	2																
139	IOAN SLAVICI	STR.GEORGE COSBUC-LIMITĂ INTRAVILAN	0																	
140	ION CREANGĂ	STR.DACIEI-FUNDĂTURĂ	2																	
141	LIVIU REBREANU	STR.A.VLAICU-STR.GH.BARIȚI U	6																	

CAIETUL DE SARCINI AL SISTEMULUI DE ILUMINAT PUBLIC DIN MUNICIPIUL CÂMPIA TURZII

203	COLONIE STR.VASILE GOLDIȘ	STR.VASILE GOLDIȘ-	5	4	1														
204	1 DECEMBRIE 1918	STR.1 DECEMBRIE 1918	2		2														
205	REPUBLICII	STR.GHEORGHE LAZAR- STR.DR.ION RATIU -																	
206	REPUBLICII	STR.AUREL VLAICU- STR.REPUBLICII	6		6														
207	ALEE CIMITIR+CAPEL A STR.REPUBLICII	STR.REPUBLICII																	
208	Pasaj STR.LAMINORIS TILOR	STR.IANCU JIANU- STR.SALCAMUL UI																	
209	Rond str.1 Decembrie 1918 - Autostrada	str.1 Decembrie 1918																	
210	Rond str.1 Decembrie 1918 - str.Aurel Vlaicu - str.Baii	intersectie str.1 Decembrie 1918 - str.Aurel Vlaicu - str.Baii																	

CAIETUL DE SARCINI AL SISTEMULUI DE ILUMINAT PUBLIC DIN MUNICIPIUL CÂMPIA TURZII

ANEXA 3

ILUMINAT ARHITECTURAL-MONUMENTE-FATADE

Nr.	LOCALIZARE	stalp metalic H=4m	stalp metalic H=3m	stalp metalic H=1m	Proiector tip Luxor 250W	Proiector tip Luxor 70W	Proiector LED 10W	Proiector LED 50W	Proiector LED 80W	wallwasher 0.5m	wallwasher 0.3m	wallwasher 1m	Stalpisor H=0.5m	Putere electrică instalată, kW
1	Biserica Ortodoxă Învierea Domnului	2		1	3									0,75
2	Biserica Reformată de Rit Calvin													0,00
3	Palatul Cultural „Ionel Floașiu”				1	2				4	5	6		0,54
4	Statuia lui Mihai Viteazu													0,00
5	Monumentul Eroilor din Parcul Ionel Floașiu			2	2									0,50
6	Gara Câmpia Turzii													0,00
7	Muzeul „Prima școală română”												6	0,21
8	Statuia lui Avram Iancu		2			2								0,14
9	Clubul Copiilor													0,00

CAIETUL DE SARCINI AL SISTEMULUI DE ILUMINAT PUBLIC DIN MUNICIPIUL CÂMPIA TURZII

ANEXA 4

CLASIFICAREA CAILOR DE CIRCULATIE

NR CRT	DENUMIRE STRADA	ZONA	DELIMITARE STRADA	Lungime strada		Clasa de iluminat	Categorie drum (national, județean, municipal)	Tip imbracaminte rutiera	Tip sistem de iluminat (unilateral, bilateral, central)	Latime strada	Numar de benzi (circulate + de refugiu)	Nr. stalpi	Distanța stalp fata de strada
				[m]	[m]								
0	1	2	3	4	5	6	7	8	9	10	11	9	
	TOTAL			74685							2076		
1	1 DECEMBRIE 1918	DN15	LIMITĂ CÂMPIA TURZII SPRE LUDUȘ-STR.REPUBLICII	1500	M4	drum national	asfalt	unilateral	13	2+2	37	1,5	
2	1 DECEMBRIE 1918	DN15	STR.REPUBLICII-STR.GH. BARITIU	650	M4	drum national	asfalt	unilateral	9,5	2	22	3,5	
3	1 DECEMBRIE 1918	DN15	STR.GH. BARITIU-PTA. MIHAI VITEAZU	240	M4	drum national	asfalt	bilateral	13	2+1	15	1	

CAIETUL DE SARCINI AL SISTEMULUI DE ILUMINAT PUBLIC DIN MUNICIPIUL CÂMPIA TURZII

4	LAMINORIȘTILOR	DN15	PTA.MIHAI VITEAZU-STR.A.IANCU	250	M4	drum national	asfalt	unilateral	9,2	2	10	1
5	LAMINORIȘTILOR	DN15	STR.AVRAM IANCU-STR.V.GOLDIS	1012	M4	drum national	asfalt	unilateral	9,2	2	26	1
6	LAMINORIȘTILOR	DN15	STR.V.GOLDIȘ-POARTA CAMPIA TURZII SA	263	M4	drum national	asfalt	unilateral	12,5	2+1	16	1,5
7	LAMINORIȘTILOR	DN15	POARTA CAMPIA TURZII SA-STR.LAMINORIȘTILOR (drum lateral spre groapa gunoi)	897	M4	drum national	asfalt	bilateral	15	2+2	52	3,8
8	LAMINORIȘTILOR	DN15	STR.LAMINORIȘTILOR (drum lateral spre groapa gunoi)-LIMITA CAMPIA TURZII SPRE TURDA	555	M4	drum national	asfalt	unilateral	9	2	9	6
9	MIHAI VITEAZU	CENTRALĂ	STR. 1 DECEMBRIE 1918-STR.LAMINORIȘTILOR	216	M4	drum national	asfalt	bilateral	14	2+2	17	0,5
10	GEORGE COȘBUC	CENTRALĂ	STR.LAMINORIȘTILOR-STR.GRADINIILOR	503	M5	drum judetean	asfalt	unilateral	8,9	2	14	0,6
11	GEORGE COȘBUC	CENTRALĂ	STR.GRADINIILOR-LIMITA CAMPIA TURZII-VIISOARA(str.Ioan Slavici)	120	M5	drum judetean	asfalt	bilateral	8,9	2	6	0,6
12	IANCU JIANU	CENTRALĂ-CARTIER LUT	STR.LAMINORIȘTILOR-CALEA TURZII	1360	M5	drum comunal	asfalt	unilateral	9,5	2	32	2
13	GHEORGHE BARIȚIU	CENTRALĂ-CARTIER BLOCURI	STR.1 DECEMBRIE 1918-LIMITA INTRAVILAN.	1640	M5	drum comunal	asfalt	unilateral	7,3	2	38	0
14	TURZII	CARTIER LUT	STR.I.JIANU-STR.GRADINIILOR-STR.IALOMIȚEI	120	M5	drum comunal	asfalt	unilateral	4,7	2	4	1,9
15	AMURGULUI	CARTIER INSULĂ	STR.SALCÎMULUI-STR.CUCULUI	222	M6	municipal	asfalt	unilateral	5,6	2	6	1,8
16	BERZEI	CARTIER INSULĂ	STR. TRANDAFIRILOR-FUNDĂTURĂ	96	M6	municipal	asfalt	unilateral	4,4	2	2	0
17	CICOAREI	CARTIER INSULĂ	STR.TRANDAFIRILOR-STR.AMURGULUI	239	M6	municipal	asfalt	unilateral	5,4	2	6	0
18	CUCULUI	CARTIER INSULĂ	STR.AMURGULUI-STR.TRANDAFIRILOR	235	M6	municipal	asfalt	unilateral	4,6	2	6	0,2

CAIETUL DE SARCINI AL SISTEMULUI DE ILUMINAT PUBLIC DIN MUNICIPIUL CÂMPIA TURZII

19	LUNCII	CARTIER INSULĂ	STR.LAMINORIȘTILOR- FUNDĂTURĂ	433	M6	municipal	asfalt	unilateral	6,4	2	8	1,5
20	LUNCII	CARTIER INSULĂ	STR.LUNCII-STR.I. NEMES	250	M6	municipal	pamant+ pietris	unilateral	6,4	2	4	1,5
21	MIERLEI	CARTIER INSULĂ	STR.TRANDAFIRILOR- STR.AMURGULUI	240	M6	municipal	asfalt	unilateral	4,7	2	4	0
22	PROF.IOACHIM NEMES	CARTIER INSULĂ	STR.CUCULUI - str.Luncii	296	M6	municipal	asfalt/pamant	unilateral	3,5	1	3	
23	SALCÎMULUI	CARTIER INSULĂ	STR.SALCAMULUI-	150	M6	municipal	asfalt	unilateral	5	2	6	0
24	SALCÎMULUI	CARTIER INSULĂ	STR.LAMINORIȘTILOR- STR.AMURGULUI	503	M6	municipal	asfalt	unilateral	6,3	2	13	0
25	TRANDAFIRILOR	CARTIER INSULĂ	STR.LUNCII- STR.SALCÎMULUI	670	M6	municipal	asfalt	unilateral	4,7	2	20	1
26	TUDOR VLADIMIRESCU	CARTIER SÂNCRAI	STR.T.VLADIMIRESCU- FUNDĂTURĂ	78	M6	municipal	asfalt	unilateral	3,8	1	2	
27	ARIEȘULUI	CARTIER SÂNCRAI	STR.T.VLADIMIRESCU- LIMITA INTRAVILAN	110	M6	municipal	asfalt	unilateral	11,7	2	3	1
28	AXENTE SEVER	CARTIER SÂNCRAI	STR.1 DECEMBRIE 1918- STR.T.VLADIMIRESCU	167	M6	municipal	asfalt	unilateral	9	2	3	0,5
29	CIOCÎRLIEI	CARTIER SÂNCRAI	STR.1 DECEMBRIE 1918- STR.T.VLADIMIRESCU	224	M6	municipal	asfalt	unilateral	6,2	2	5	0,9
30	DOROBANȚILOR	CARTIER SÂNCRAI	STR.T.VLADIMIRESCU- FUNDĂTURĂ	110	M6	municipal	asfalt	unilateral	7	2	3	0,6
31	ISLAZULUI	CARTIER SÂNCRAI	STR.1 DECEMBRIE 1918- STR.T.VLADIMIRESCU	198	M6	municipal	asfalt	unilateral	5,9	2	5	0,8
32	IZVORULUI	CARTIER SÂNCRAI	STR.1 DECEMBRIE 1918- STR.T.VLADIMIRESCU	195	M6	municipal	asfalt	unilateral	5,9	2	4	1,1
33	LIVEZII	CARTIER SÂNCRAI	STR.1 DECEMBRIE 1918 - LIMITA INTRAVILAN	577	M6	municipal	asfalt/ pamant+pietris	unilateral	4	2	12	0
34	LIVEZII	CARTIER SÂNCRAI	STR.1 DECEMBRIE 1918 - LIMITA INTRAVILAN	153	M6	municipal	asfalt	unilateral	6,4	2	4	0
35	LUCIAN BLAGA	CARTIER SÂNCRAI	STR.1 DECEMBRIE 1918- STR.T.VLADIMIRESCU	210	M6	municipal	asfalt	unilateral	6	2	6	1

CAIETUL DE SARCINI AL SISTEMULUI DE ILUMINAT PUBLIC DIN MUNICIPIUL CÂMPIA TURZII

36	PÎRÎULUI	CARTIER SÂNCRAI	STR.1 DECEMBRIE 1918-STR.T.VLADIMIRESCU	226	M6	municipal	asfalt	unilateral	6,7	2	5	0,5
37	RÂNDUNELEI	CARTIER SÂNCRAI	STR. 1 DECEMBRIE 1918-STR.T.VLADIMIRESCU	200	M6	municipal	asfalt	unilateral	6,4	2	5	1,1
38	VULTURULUI	CARTIER SÂNCRAI	STR.1 DECEMBRIE 1918-STR.T.VLADIMIRESCU	203	M6	municipal	asfalt	unilateral	6,9	2	4	0,7
39	PETRU MAIOR	CARTIER ȘARĂT	STR.PETRU MAIOR-FUNDĂTURĂ	93	M6	municipal	asfalt	unilateral	2,8	1	2	0
40	SIMION BARNUTIU	CARTIER ȘARĂT	STR.SIMION BĂRNUȚIU-FUNDĂTURĂ	138	M6	municipal	asfalt	unilateral	3,3	1	4	0,7
41	TRAIAN	CARTIER ȘARĂT	STR.TRAIAN-FUNDĂTURĂ	170	M6	municipal	asfalt	unilateral	5,3	2	4	0
42	BABA NOVAC	CARTIER ȘARĂT	STR.TRAIAN-FUNDĂTURĂ	241	M6	municipal	asfalt	unilateral	6,4	2	7	1,5
43	BARBU ȘTEFĂNESCU DELAVRANCEA	CARTIER ȘARĂT	STR.PETRU MAIOR-FUNDĂTURĂ	86	M6	municipal	asfalt	unilateral	4,7	2	1	0
44	CĂLĂRAȘILOR	CARTIER ȘARĂT	STR.DR.I.RAȚIU-FUNDĂTURĂ	227	M6	municipal	asfalt	unilateral	4,7	2	7	1,1
45	CĂRĂBUȘILOR	CARTIER ȘARĂT	STR.N.TITULESCU-STR.V.GOLDIȘ	210	M6	municipal	asfalt	unilateral	5	2	5	-0,5
46	CONSTANTIN DOBROGEANU GHEREA	CARTIER ȘARĂT	STR.PETRU MAIOR-STR.DR.I.RAȚIU	146	M6	municipal	asfalt	unilateral	6,5	2	3	0
47	EMIL RACoviȚA	CARTIER ȘARĂT	STR.TRAIAN-FUNDĂTURĂ(str.Nicolae Titulescu)	444	M6	municipal	asfalt	unilateral	4,8	2	12	0
48	EMIL RACoviȚA	CARTIER ȘARĂT	STR.EMIL RACoviȚA-FUNDĂTURĂ(str.Nicolae Titulescu)	180	M6	municipal	pământ+pietris	unilateral	4	1	4	0
49	EROU MARTIR PETRU DORIN	CARTIER ȘARĂT	STR.N.TITULESCU-STR.T.ARGHEZI-STR.N.STANESCU	267	M5	municipal	asfalt	unilateral	7,9	2	9	1
50	GEORGE BACOVIA	CARTIER ȘARĂT	STR. N.STĂNESCU-STR.N.TITULESCU-	400	M6	municipal	pământ+pietris	unilateral	6	2	0	0
51	GHEORGHE LAZĂR	CARTIER ȘARĂT	STR.TRAIAN-INTERS.STR.DR.I.RATIU	890	M6	municipal	asfalt	unilateral	7,5	2	24	0

CAIETUL DE SARCINI AL SISTEMULUI DE ILUMINAT PUBLIC DIN MUNICIPIUL CÂMPIA TURZII

52	IOAN BUDAI-DELEANU	CARTIER ȘARĂT	STR.N.TITULESCU- STR.V.GOLDIȘ	220	M6	municipal	asfalt	unilateral	4	2	4	0,5
53	ION LUCA CARAGIALE	CARTIER ȘARĂT	STR.SAMUEL MICU KLEIN- FUNDĂTURĂ	168	M6	municipal	asfalt	unilateral	3,7	1	4	0,7
54	IONEL FLOAȘIU	CARTIER ȘARĂT	STR.T.ARGHEZI- STR.ZAHARIA STANCU	236	M6	municipal	pământ+ pietris	unilateral	8	2	8	1
55	MARIN PEDA	CARTIER ȘARĂT	STR.M.SORESCU- STR.N.STĂNESCU	75	M6	municipal	pământ+ pietris	unilateral	8	2	1	5
56	MARIN SORESCU	CARTIER ȘARĂT	STR.N. STĂNESCU- STR.ZAHARIA STANCU	360	M6	municipal	pământ+ pietris	unilateral	6,5	2	11	0,5
57	MOȘILOR	CARTIER ȘARĂT	STR.TARNAVELOR- FUNDĂTURĂ	95	M6	municipal	asfalt	unilateral	6	2	2	1,8
58	NEGOIULUI	CARTIER ȘARĂT	STR.EMIL RACOVITĂ- FUNDĂTURĂ	267	M6	municipal	asfalt	unilateral	3,9	1	6	0
59	NICHITA STĂNESCU	CARTIER ȘARĂT	STR.ZAHARIA STANCU- STR.M. PEDA	181	M5	municipal	asfalt	bilateral	7,3	2	10	3
60	NICHITA STĂNESCU	CARTIER ȘARĂT	STR.M. PEDA-STR.M. SORESCU	120	M5	municipal	pământ+ pietris	unilateral	7,3	2	4	3
61	NICHITA STĂNESCU	CARTIER ȘARĂT	STR.M. SORESCU-STR.N. TITULESCU	305	M6	municipal	pământ	unilateral	6	2	0	
62	NICOLAE TITULESCU	CARTIER ȘARĂT	STR.N. STANESCU- STR.TARNAVELOR	594	M5	municipal	pământ+ pietris	unilateral	6	2	18	2
63	NICOLAE TITULESCU	CARTIER ȘARĂT	STR.TARNAVELOR- STR.VASILE GOLDIȘ	454	M6	municipal	asfalt	unilateral	6,7	2	19	1
64	NICOLAE TITULESCU	CARTIER ȘARĂT	STR.VASILE GOLDIȘ- LIMITĂ INTRAVILAN	704	M6	municipal	asfalt	unilateral	6,7	2	7	1
65	PAVEL DAN	CARTIER ȘARĂT	STR.TRAIAN-FUNDĂTURĂ	150	M6	municipal	asfalt	unilateral	3,5	1	4	0
66	PAVEL DAN	CARTIER ȘARĂT	STR.PAVEL DAN- FUNDĂTURĂ	97	M6	municipal	asfalt	unilateral	5	2	4	0
67	PETÓFI ȘANDOR	CARTIER ȘARĂT	STR.T.ARGHEZI- STR.ZAHARIA STANCU	195	M6	municipal	pământ+ pietris	unilateral	6	2	10	
68	PETRU MAIOR	CARTIER ȘARĂT	STR.TRAIAN- STR.S.BĂRNUȚIU	520	M6	municipal	asfalt	unilateral	8	2	14	0

CAIETUL DE SARCINI AL SISTEMULUI DE ILUMINAT PUBLIC DIN MUNICIPIUL CÂMPIA TURZII

69	PORUMBELULUI	CARTIER ȘARĂT	STR.N.TITULESCU-V.GODIȘ	214	M6	municipal	asfalt	unilateral	4,6	2	6	0
70	PORUMBELULUI	CARTIER ȘARĂT	V.GODIȘ-STR.TRAIAN	334	M6	municipal	asfalt	unilateral	5,1	2	10	0,5
71	POTÎRNICHII	CARTIER ȘARĂT	STR.N.TITULESCU- FUNDĂTURĂ	124	M6	municipal	asfalt	unilateral	4,6	2	3	0
72	RAPSODIEI	CARTIER ȘARĂT	STR.N.TITULESCU- STR.V.GOLDIȘ	215	M6	municipal	asfalt	unilateral	6,5	2	5	1,1
73	SAMUEL MICU KLEIN	CARTIER ȘARĂT	STR.TRAIAN-STR.GH.LAZĂR- STR.N.TITULESCU	399	M6	municipal	asfalt	unilateral	6	2	9	1,3
74	SIMION BĂRNUȚIU	CARTIER ȘARĂT	STR.DR.I.RAȚIU- INTERS.STR.GHE.LAZĂR	281	M6	municipal	asfalt	unilateral	7,6	2	7	0
75	SIRETULUI	CARTIER ȘARĂT	STR.V.GOLDIȘ- STR.N.TITULESCU	217	M6	municipal	asfalt	unilateral	5,2	2	5	0,5
76	SPICULUI	CARTIER ȘARĂT	STR.GH.LAZĂR- STR.P.MAIOR	150	M6	municipal	asfalt	unilateral	4,3	2	3	1
77	STRADA FARA NUME	CARTIER ȘARĂT	STR.N. TITULESCU- STR.Z.STANCU	290	M6	municipal	pământ		6	2	0	
78	TÎRNAVELOR	CARTIER ȘARĂT	STR.N.TITULESCU-STR. TRAIAN	630	M6	municipal	pământ	unilateral	5,4	2	17	1,4
78	TÎRNAVELOR	CARTIER ȘARĂT	STR.N.TITULESCU-STR. VASILE GOLDIS	240	M6	municipal	pământ	unilateral	5	2	6	1
79	TRAIAN	CARTIER ȘARĂT	STR.PETRU MAIOR- INTERS.STR. PORUMBELULUI	935	M5	municipal	pământ	unilateral	6	2	26	0,5
80	TUDOR ARGHEZI	CARTIER ȘARĂT	STR. N.STANESCU- STR.Z.STANCU	440	M6	municipal	pământ+ pietris	unilateral	6	2	6	13,5
81	VASILE GOLDIȘ	CARTIER ȘARĂT	STR.LAMINORIȘTILOR- STR.TRAIAN	806	M5	municipal	asfalt	unilateral	6,4	2	17	0,8
82	ZAHARIA STANCU	CARTIER ȘARĂT	STR.GH.LAZĂR- STR.T.ARGHEZI	520	M6	municipal	asfalt	unilateral	6,7	2	12	0,7
83	CONSTRUCTORILOR	CARTIER BLOCURI	STR.OITUZ-ALEEA FĂCLIEI	212	M6	municipal	asfalt	unilateral	3,7	1	16	0,5
84	FĂCLIEI	CARTIER BLOCURI	STR.GH.BARIȚIU- ALEEA VÎNĂTORILOR	169	M6	municipal	asfalt	unilateral	4,9	2	5	1

CAIETUL DE SARCINI AL SISTEMULUI DE ILUMINAT PUBLIC DIN MUNICIPIUL CÂMPIA TURZII

85	VÎNATORILOR	CARTIER BLOCURI	STR.OITUZ-STR.RETEZATULUI	276	M6	municipal	asfalt	unilateral	4,1	2	13	1,3
86	1 DECEMBRIE 1918	CARTIER BLOCURI	STR.1 DECEMBRIE-STR.G. ENESCU	220	M6	municipal	pamant+ pietris	unilateral	6	2	6	0,5
87	9 MAI	CARTIER BLOCURI	STR.G.ENESCU-FUNDATURĂ	160	M6	municipal	asfalt	unilateral	5,6	2	4	0,5
88	ALBINEI	CARTIER BLOCURI	STR.GH.BARIȚIU-STR. A.VLAICU	290	M6	municipal	asfalt	unilateral	4	2	8	0
89	AVIATORILOR	CARTIER BLOCURI	STR. GH.BARIȚIU-STR. REPUBLICII	194	M6	municipal	asfalt	unilateral	6,7	2	8	4
90	CRINULUI	CARTIER BLOCURI	STR.REPUBLICII-STR.MEMORANDUMULUI	124	M6	municipal	asfalt	unilateral	5,7	2	2	0,8
91	GEORGE ENESCU	CARTIER BLOCURI	STR. REPUBLICII-LIMITĂ INTRAVILAN	160	M6	municipal	asfalt	unilateral	6,8	2	7	1,3
92	GEORGE ENESCU	CARTIER BLOCURI	STR. REPUBLICII-LIMITĂ INTRAVILAN	602	M6	municipal	pamant+ pietris	unilateral	6,7	2	33	1,3
93	GRIVIȚEI	CARTIER BLOCURI	STR.GH.BARIȚIU-STR.REPUBLICII	412	M6	municipal	asfalt	unilateral	6	2	24	1,3
94	IOAN VASINCA	CARTIER BLOCURI	STR.VIITORULUI-STR.G.ENESCU	405	M6	municipal	pamant+ pietris	unilateral	6	2	6	0,5
95	ION AGÂRBICEANU	CARTIER BLOCURI	STR.GRIVIȚEI-STR.MUREȘULUI-STR.GH.BARIȚIU	366	M6	municipal	asfalt	unilateral	6,7	2	12	0,5
96	LILIACULUI	CARTIER BLOCURI	STR.OITUZ-FUNDATURĂ	123	M6	municipal	asfalt	unilateral	5,8	2	4	0
97	MEMORANDUMULUI	CARTIER BLOCURI	STR.VIITORULUI-STR.G.ENESCU	400	M6	municipal	asfalt	unilateral	4,4	2	10	0
98	MIORIȚEI	CARTIER BLOCURI	STR.REPUBLICII-STR.A.VLAICU	263	M6	municipal	asfalt	unilateral	5	2	7	0
99	MUREȘULUI	CARTIER BLOCURI	STR.MUREȘULUI-STR.REPUBLICII	119	M6	municipal	asfalt	unilateral	6,2	2	3	2
100	MUREȘULUI	CARTIER BLOCURI	STR.GRIVIȚEI-STR.PLOPIOR	223	M6	municipal	asfalt	unilateral	6,2	2	5	2
101	OCATVIAN GOGA	CARTIER BLOCURI	STR.REPUBLICII-FUNDATURĂ	210	M6	municipal	asfalt	unilateral	4	2	8	0

CAIETUL DE SARCINI AL SISTEMULUI DE ILUMINAT PUBLIC DIN MUNICIPIUL CÂMPIA TURZII

102	OITUZ	CARTIER BLOCURI	STR.A.VLAICU-STR.GHE.BARIȚIU	274	M6	municipal	asfalt	unilateral	7	2	8	2,4
103	OȚELARILOR	CARTIER BLOCURI	STR.A.VLAICU-STR.GHE.BARIȚIU	285	M6	municipal	asfalt	unilateral	6,5	2	19	0,6
104	PLOPIILOR	CARTIER BLOCURI	STR.GH.BARIȚIU-STR.REPUBLICII	270	M6	municipal	asfalt	unilateral	5,4	2	18	0
105	REGINA MARIA	CARTIER BLOCURI	STR.VIITORULUI-STR.G.ENESCU	412	M6	municipal	pământ	unilateral	7	2	9	1
106	RETEZATULUI	CARTIER BLOCURI	STR.A.VLAICU-STR.GH.BARIȚIU	280	M6	municipal	asfalt	unilateral	7,6	2	13	2
107	VIITORULUI	CARTIER BLOCURI	STR.GH.BARIȚIU-LIMITĂ INTRAVILAN	520	M6	municipal	asfalt	unilateral	6,4	2	12	1,2
108	VIITORULUI	CARTIER BLOCURI	STR.GH.BARIȚIU-LIMITĂ INTRAVILAN	550	M6	municipal	pământ+pietris	unilateral	6,4	2	2	
109	IALOMIȚEI	CARTIER LUT	CALEA TURZII-LIMITĂ INTRAVILAN	516	M6	municipal	asfalt	unilateral	6	2	15	0
110	PETRILACA (Canton CFR)	CARTIER LUT	CALEA TURZII-DC69A	430	M6	municipal	pământ+pietris	unilateral	6	2	5	1
111	CASTANILOR	CENTRALĂ	STR.DR.I.RATIU-STR.A.VLAICU	174	M6	municipal	asfalt	bilateral alternant	4,8	2	12	0,5
112	DUZILOR	CENTRALĂ	ALEEA CASTANILOR-FUNDĂTURĂ	154	M6	municipal	asfalt	unilateral	4,8	2	5	0,5
113	MIHAI VITEAZU	CENTRALĂ	STR.GH.BARIȚIU-PTA MIHAI VITEAZU	105	M6	municipal	asfalt	unilateral	8,4	2	2	1
114	UNIRII	CENTRALĂ	STR.PARCULUI-STR. BĂII-STR. GH. DOJA	190	M5	municipal	asfalt	unilateral	7	2	5	0,5
115	1 MAI	CENTRALĂ	STR.PARCULUI-STR.ȘOFERILOR	522	M6	municipal	asfalt	unilateral	6,7	2	11	1,8
116	ABATORULUI	CENTRALĂ	STR.G.COȘBUC-FUNDĂTURĂ	144	M6	municipal	asfalt	unilateral	7,6	2	3	0
117	ACADEMICIAN DAVID PRODAN	CENTRALĂ	CALEA TURZII-FUNDĂTURĂ	1331	M6	municipal	pământ+pietris	unilateral	6	2	17	0,5
118	ALEXANDRU IOAN CUZA	CENTRALĂ	STR.AL.VLAICU-STR.GH.BARIȚIU	298	M6	municipal	asfalt	unilateral	7	2	7	1,5

CAIETUL DE SARCINI AL SISTEMULUI DE ILUMINAT PUBLIC DIN MUNICIPIUL CÂMPIA TURZII

119	ARDEALULUI	CENTRALĂ	STR.EROILOR-STR.GRIVIȚEI	151	M6	municipal	asfalt	unilateral	5	2	4	0,5
120	AVRAM IANCU	CENTRALĂ	STR.LAMINORIȘTILOR-STR.M.EMINESCU	750	M6	municipal	asfalt	unilateral	7	2	18	0,8
121	BĂII	CENTRALĂ	STR.SPERANTEI-P-ȚA UNIRII-STR.1 DECEMBRIE 1918	505	M6	municipal	asfalt	unilateral	7,4	2	12	1,2
122	BĂII	CENTRALĂ	STR.SPERANTEI-STR.BAII	74	M6	municipal	asfalt	unilateral	11,4	2	2	2
123	BĂII	CENTRALĂ	STR.BAII-STR.LAMINORISTILOR	107	M6	municipal	asfalt	unilateral	9	2	15	2
124	CLOȘCA	CENTRALĂ	STR.LAMINORIȘTILOR-STR.A.MUREȘANU	362	M6	municipal	asfalt	unilateral	7	2	9	0,5
125	CRIȘAN	CENTRALĂ	STR.CLOȘCA-STR.A.MUREȘANU	338	M6	municipal	asfalt	unilateral	7,7	2	10	0,9
126	DACIEI	CENTRALĂ	STR.AVRAM IANCU-STR.DR.I.RAȚIU	310	M6	municipal	asfalt	unilateral	4,1	2	9	0,9
127	DECEBAL	CENTRALĂ	STR.GH.BARITIU-STR.DR.I.RAȚIU	353	M6	municipal	asfalt	unilateral	6,8	2	10	0,5
128	ECATERINA TEODOROIU	CENTRALĂ	STR.A.VLAICU-ALEEA CASTANILOR	77	M6	municipal	asfalt	unilateral	5,5	2	3	1,2
129	ECATERINA TEODOROIU	CENTRALĂ	STR.A.VLAICU-ALEEA CASTANILOR	127	M6	municipal	asfalt	bilateral alternant	5,5	2	8	1,2
130	EROILOR	CENTRALĂ	STR.1 DECEMBRIE 1918-STR.GH.BARIȚIU	307	M6	municipal	asfalt	unilateral	7,6	2	8	0,7
131	FLUTURILOR	CENTRALĂ	STR.ABATORULUI-STR.LAMINORISTILOR	295	M6	municipal	asfalt	unilateral	5,3	2	8	0
132	GĂRII	CENTRALĂ	STR.AVRAM IANCU-STAȚIE CFR CÂMPIA TURZII	170	M6	municipal	asfalt	unilateral	14	2	2	1,8
133	GHEORGHE DOJA	CENTRALĂ	P-ȚA UNIRII-STR.G.COȘBUC	210	M5	municipal	asfalt	unilateral	7,6	2	6	0
134	GHEORGHE ȘINCAI	CENTRALĂ	STR.AVRAM IANCU-FUNDĂTURĂ	140	M6	municipal	asfalt	unilateral	5,3	2	4	0,7
135	GRĂDINILOR	CENTRALĂ	STR.IANCU JIANU- STR. G. COSBUC (prelungire)	195	M6	municipal	asfalt	unilateral	6,8	2	6	2,2

CAIETUL DE SARCINI AL SISTEMULUI DE ILUMINAT PUBLIC DIN MUNICIPIUL CÂMPIA TURZII

136	GRĂDINIȚOR	CENTRALĂ	STR.IANCU JIANU- STR. G. COSBUC (prelungire)	872	M6	municipal	pământ+ pietris	unilateral	6,8	2	13	2,2
137	HOREA	CENTRALĂ	STR.AVRAM IANCU-STR. ANDREI MUREȘANU	275	M6	municipal	asfalt	unilateral	6,8	2	9	
138	INDEPENDENȚEI	CENTRALĂ	STR.MIHAI EMINESCU-FUNDĂTURĂ	95	M6	municipal	asfalt	unilateral	4,7	2	2	0
139	IOAN SLAVICI	CENTRALĂ	STR.GEORGE COSBUC-LIMITĂ INTRAVILAN	540	M6	municipal	pământ+ pietris	unilateral	6	2	0	
140	ION CREANGĂ	CENTRALĂ	STR.DACIEI-FUNDĂTURĂ	75	M6	municipal	asfalt	unilateral	7,7	2	2	1
141	LIVIU REBREANU	CENTRALĂ	STR.A.VLAICU-STR.GH.BARIȚIU	290	M6	municipal	asfalt	unilateral	5,3	2	6	0
142	MICĂ	CENTRALĂ	STR. AL I.CUZA-STR. LILIACULUI	55	M6	municipal	pământ+ pietris	unilateral	6,5	2	1	0
143	MIHAI EMINESCU	CENTRALĂ	STR.AVRAM IANCU-STR.DR.I.RATIU	259	M6	municipal	asfalt	unilateral	5,6	2	6	2
144	MIHAIL SADOVEANU	CENTRALĂ	STR.LAMINORIȘTILOR-STR.G.COSBUC	197	M6	municipal	asfalt	unilateral	7,3	2	5	0
145	NICOLAE BĂLCESCU	CENTRALĂ	STR.DR.I.RATIU-FUNDĂTURĂ	320	M6	municipal	asfalt	unilateral	4	2	8	0
146	NOUĂ	CENTRALĂ	P-ȚA MIHAI VITEAZU-STR.ANDREI MUREȘANU	239	M6	municipal	asfalt	unilateral	7,1	2	7	7
147	PĂCII	CENTRALĂ	STR.1 DECEMBRIE 1918-STR.EROILOR	210	M6	municipal	asfalt	unilateral	6,3	2	4	1
148	PARCULUI	CENTRALĂ	STR.1 DECEMBRIE 1918-P-ȚA. UNIRII	874	M5	municipal	asfalt	unilateral	7,3	2	22	1,8
149	PETRU RAREȘ	CENTRALĂ	P-ȚA UNIRII-STR.G.COȘBUC	125	M6	municipal	asfalt	unilateral	7,3	2	3	0,5
150	PICTOR NICOLAE GRIGORESCU	CENTRALĂ	STR.T.VLADIMIRESCU-FUNDĂTURĂ	210	M6	municipal	asfalt	unilateral	5,3	2	6	1,6
151	POET ANDREI MUREȘANU	CENTRALĂ	STR.LAMINORIȘTILOR- P-ȚA MIHAI VITEAZU	1160	M5	municipal	asfalt	unilateral	7,6	2	26	0,5
152	ȘCOLII	CENTRALĂ	STR.TEILOR-STR.T.VLADIMIRESCU	216	M6	municipal	asfalt	unilateral	7	2	6	1,1

CAIETUL DE SARCINI AL SISTEMULUI DE ILUMINAT PUBLIC DIN MUNICIPIUL CÂMPIA TURZII

153	ȘOFERILOR	CENTRALĂ	STR. TEILOR- STR. T. VLADIMIRESCU	192	M6	municipal	asfalt	unilateral	7,6	2	4	1,7
154	SPERANȚEI	CENTRALĂ	STR. BĂII- STR. M. SADOVEANU	175	M6	municipal	asfalt	unilateral	6,7	2	6	0,9
155	ȘTEFAN CEL MARE	CENTRALĂ	STR. DR. I. RĂTIU- FUNDĂTURĂ	147	M6	municipal	pământ+ pietris	unilateral	5,6	2	5	0
156	TEBEA	CENTRALĂ	STR. AVRAM IANCU- DEPOZITE GARA CFR	236	M6	municipal	asfalt	unilateral	8,2	2	5	1,1
157	TEILOR	CENTRALĂ	STR. ȘCOLII- STR. PARCULUI	522	M6	municipal	asfalt	unilateral	6,1	2	13	1
158	TEILOR nr.39G	CENTRALĂ	STR. TEILOR	192	M6	municipal	asfalt	unilateral	4,3	2	7	0,5
159	VASILE ALECSANDRI	CENTRALĂ	STR. BĂII-STR. LAMINORIȘTILOI	195	M5	municipal	asfalt	unilateral	7,4	2	4	0
160	VASILE LUCACIU	CENTRALĂ	STR. EROILOR- STR. DECEBAL	107	M6	municipal	asfalt	unilateral	5,4	2	2	0,7
161	VRANCEI	CENTRALĂ	STR. ANDREI MUREȘANU- FUNDĂTURĂ	160	M6	municipal	asfalt	unilateral	4,2	1	4	0
162	AUREL VLAICU	CENTRALĂ- CARTIER BLOCURI	STR. 1 DECEMBRIE 1918- STR. REPUBLICII	1480	M5	municipal	asfalt	unilateral	7	2	35	0,7
163	FLORILOR	CENTRALĂ- CARTIER BLOCURI	STR. DR. I. RĂTIU- STR. A. VLAICU	515	M6	municipal	asfalt	unilateral	7,4	2	21	0
164	GHEORGHE BARIȚIU	CENTRALĂ- CARTIER BLOCURI	STR. AUREL VLAICU-STR. GH. BARITIU	294	M6	municipal	asfalt	unilateral	7,3	2	10	0
165	REPUBLICII	CENTRALĂ- CARTIER BLOCURI	STR. REPUBLICII- FUNDĂTURĂ	160	M6	municipal	asfalt	unilateral	4	1	5	0,5
166	REPUBLICII	CENTRALĂ- CARTIER BLOCURI	STR. 1 DECEMBRIE 1918- FERMA ICAR-STAȚIA 110- SEDIU ASOCIAȚII AGRICOLE	965	M5	municipal	asfalt	unilateral	8,4	2	26	1,7
167	ARHIPIȘCOP TEOFIL HERINEANU	CENTRALĂ- CARTIER LUT	STR. ACADEMICIAN DAVID PRODAN-RAUL ARIES	865	M6	municipal	pământ+ pietris	unilateral	6	2	0	

CAIETUL DE SARCINI AL SISTEMULUI DE ILUMINAT PUBLIC DIN MUNICIPIUL CÂMPIA TURZII

168	TUDOR VLADIMIRESCU	CENTRALĂ-CARTIER SÂNCRAI	STR.1 DECEMBRIE 1918-STAJIA DE EPURARE	1300	M6	municipal	asfalt	unilateral	6,2	2	32	1,7
169	DR.JOAN RATIOU	CENTRALĂ-CARTIER ȘARAT	P-ȚA MIHAI VITEAZU (str.Poet Andrei Muresanu)- STR. GH. LAZAR	1240	M6	municipal	asfalt	unilateral	8,7	2	34	1,8
170	LAMINORIȘTILO	ZONA INDUSTRIALA REIF	STR.LAMINORIȘTILO - LIMITA (zona groapa gunoi)	550	M6	municipal	pământ+pietris		6	2	0	
171	LAMINORIȘTILO	ZONA INDUSTRIALA REIF	STR.LAMINORIȘTILO - LIMITA ZONA REIF	2213	M6	municipal	asfalt	unilateral	7,6	2	69	1,3
172	MIHAI VITEAZU	CENTRALĂ	STR. 1DECEMBRIE1918-STR.LAMINORIȘTILO	216	P5	municipal	asfalt	unilateral		1	7	0,5
173	ALEI CANTINA STR.PARCOLUI		STR.PARCOLUI	190	M6	municipal	asfalt	unilateral	7		4	1
174	ALEI ZONA PARCARE STR.PARCOLUI		STR.PARCOLUI-STR.TEILO	876	M5	municipal	asfalt	unilateral	4	1	26	1
175	CAREU BLOCURI 1		STR.VIITORULUI-STR.REPUBLICII-STR.AVIATORILOR-STR.GH. BARITIU	210	M6	municipal	asfalt	unilateral	4	1	5	
176	CAREU BLOCURI 10		STR.RETEZATULUI-AL.VANATORULUI-STR.OITUZ-STR.A. VLAICU	105	M6	municipal	asfalt	unilateral	4	1	6	1
177	CAREU BLOCURI 11		AL.FACLIEI-AL.CONSTRUCTORILOR-STR.OITUZ-AL.VANATORILOR	300	M6	municipal	asfalt	unilateral	4	1	19	
178	CAREU BLOCURI 12		AL.FACLIEI-STR.GH. BARITIU-STR.OITUZ-AL.CONSTRUCTORILOR	105	M6	municipal	asfalt	unilateral	4	1	6	1
179	CAREU BLOCURI 13		STR.1 DECEMBRIE-STR.PARCOLUI-STR.BAII	105	M6	municipal	asfalt	unilateral	4	1	2	1
180	CAREU BLOCURI 14		STR.NOUA-PIATA M.VITEAZU-STR.LAMINORIȘTILO	910	M6	municipal	asfalt	unilateral	4	1	25	1

CAIETUL DE SARCINI AL SISTEMULUI DE ILUMINAT PUBLIC DIN MUNICIPIUL CÂMPIA TURZII

191	EROU MARTIR MATIȘ PETRU DORIN			STR.EROU MARTIR MATIȘ PETRU DORIN-BISERICA	136	M6	municipal	asfalt	unilateral	4	1	5	0,5
192	IALOMIȚEI			STR.IALOMITEI- ALEI	200	M6	municipal	asfalt	unilateral	3	1	8	0
193	PARC IONEL FLOASIU			PIATA MIHAI VITEAZUL	696	M6	municipal	asfalt	unilateral	4	1	57	0,5
194	PARC MUNICIPAL			STR.PARCULUI	1275	M6	municipal	asfalt	unilateral	3	1	84	0,5
195	PARC STR.OTELARILOR- STR.GH. BARITIU			STR.OTELARILOR-STR.GH. BARITIU	120	M6	municipal	asfalt	unilateral	4	1	7	1
196	PARC TIVER			STR.A. MURESAN- STR.NOUA	72	M6	municipal	asfalt	unilateral	4	1	5	0,5
197	PIATA INDUSTRIALA/ TARG DE ANIMALE VII			STR.G. COSBUC	180	M6	municipal	asfalt	unilateral	10	2	13	1
198	ZONA DE AGREMENT "3 LACURI"			STR.LIVEZII - LIM.ADMINISTRATIVA	1200	P4	municipal	pamant	unilateral	4	1	24	0
199	PARCARE PARC AVION			STR.1 DECEMBRIE 1918		P4	municipal	asfalt	bilateral	17	1	6	0,5
200	ALEE STR.1 DECEMBRIE 1918 - STR.LIVEZII			STR.1 DECEMBRIE 1918 - STR.LIVEZII (vizavi Parc Avion)	61	P4	municipal	pamant+ pietris	unilateral	2	1	2	0,5
201	COLONIE STR.VASILE GOLDIS			STR.VASILE GOLDIȘ-	280	M6	municipal	pamant+ pietris	unilateral	4	1	6	0,5
202	1 DECEMBRIE 1918	CENTRALĂ		STR.1 DECEMBRIE 1918	80	M6	municipal	asfalt	unilateral	4	1	3	0,5
203	REPUBLICII	ZONA FERMA		STR.GHEORGHE LAZAR- STR.DR.ION RATIU -	230	M6	municipal	pamant+ pietris	unilateral	6	2	2	0,5
204	REPUBLICII	ZONA FERMA		STR.AUREL VLAICU- STR.REPUBLICII -	620	M6	municipal	pamant+ pietris	unilateral	6	2	8	0,5
205	ALEE CIMITIR+CAPELA STR.REPUBLICII -	ZONA FERMA		STR.REPUBLICII	410	M6	municipal	pamant+ pietris	unilateral	6	2		
206	Pasaj STR.LAMINORISTILOR	DN15		STR.IANCU JIANU- STR.SALCAMULUI	340	M4	drum national	asfalt	unilateral	11	2		

CAIETUL DE SARCINI AL SISTEMULUI DE ILUMINAT PUBLIC DIN MUNICIPIUL CÂMPIA TURZII

207	Rond str.1 Decembrie 1918 - Autostrada	DN15	str.1 Decembrie 1918	320	C3	drum national	asfalt	bilateral	11	2	
208	Rond str.1 Decembrie 1918 - str.Aurel Vlaicu - str.Baii	DN15	intersectie str.1 Decembrie 1918 - str.Aurel Vlaicu - str.Baii	180	C3	drum national	asfalt	bilateral	13	2+1	
209	Rond str.Baii - str.Parcului	CENTRALĂ	intersectie str.Baii - str.Parcului	120	C4	municipal	asfalt	unilateral	7,4	2	
210	Rond str.Garii - str.Avram Iancu	CENTRALĂ	intersectie str.Garii - str.Avram Iancu	60	C5	municipal	asfalt	bilateral	14	2	0,8
211	Rond Gara CF	CENTRALĂ	str.Garii	60	C5	municipal	asfalt	bilateral	14	2	1,8
212	intersectie str.Laminoristilor (DN15) - str.Laminoristilor (REIF)	DN15		120	C3	drum national	asfalt	bilateral	9	2	
213	intersectie str.Laminoristilor (DN15) - str.Laminoristilor (drum lateral)	DN15		120	C3	drum national	asfalt	bilateral	9	2	
214	intersectie str.Laminoristilor (DN15) - str.Luncii	DN15		120	C3	drum national	asfalt	bilateral	15	2+2	
215	intersectie str.Laminoristilor (DN15) - str.Iancu Jianu - str.Andrei Muresanu	DN15		120	C3	drum national	asfalt	bilateral	12,5	2+1	
216	intersectie str.Laminoristilor (DN15) - str.Vasile Goldis	DN15		120	C3	drum national	asfalt	bilateral	12,5	2+1	
217	intersectie str.Laminoristilor (DN15) - str.Closca	DN15		120	C3	drum national	asfalt	bilateral	9,2	2	
218	intersectie str.Laminoristilor (DN15) - str.George Cosbuc	DN15		120	C3	drum national	asfalt	bilateral	9,2	2	
219	intersectie str.Laminoristilor (DN15)	DN15		120	C3	drum national	asfalt	bilateral	9,2	2	

CAIETUL DE SARCINI AL SISTEMULUI DE ILUMINAT PUBLIC DIN MUNICIPIUL CÂMPIA TURZII

	- str.Avram Iancu																		
220	intersecție str.Laminoristilor (DN15) - str.Mihai Sadoveanu - str.Baili	DN15		90	C3	drum national	asfalt	bilateral	9,2	2									
221	intersecție str.Laminoristilor (DN15) - str.Laminoristilor (bloc D2)	DN15		120	C3	drum national	asfalt	bilateral	9,2	2									
222	intersecție Piata Mihai Viteazu (DN15) - str.Vasile Alecsandri	DN15		90	C3	drum national	asfalt	bilateral	9,2	2									
223	intersecție str.1 Decembrie 1918 (DN15) - str.Gheorghe Baritiu	DN15		120	C3	drum national	asfalt	bilateral	13	2+1									
224	intersecție str.1 Decembrie 1918 (DN15) - str.Parcului	DN15		120	C3	drum national	asfalt	bilateral	9,5	2									
225	intersecție str.1 Decembrie 1918 (DN15) - str.Tudor Vladimirescu	DN15		250	C3	drum national	asfalt	bilateral	9,5	2									
226	intersecție str.1 Decembrie 1918 (DN15) - str.Republicii + str.Axente Sever	DN15		120	C3	drum national	asfalt	bilateral	13	2+2									
227	intersecție str.1 Decembrie 1918 (DN15) - str.Vulturului	DN15		120	C3	drum national	asfalt	bilateral	13	2+2									
228	intersecție str.1 Decembrie 1918 (DN15) - str.Izvorului	DN15		120	C3	drum national	asfalt	bilateral	13	2+2									
229	intersecție str.1 Decembrie 1918 (DN15) - str.Randunelei	DN15		120	C3	drum national	asfalt	bilateral	13	2+2									
230	intersecție str.1 Decembrie 1918 (DN15) - str.Islazului	DN15		120	C3	drum national	asfalt	bilateral	13	2+2									

CAIETUL DE SARCINI AL SISTEMULUI DE ILUMINAT PUBLIC DIN MUNICIPIUL CÂMPIA TURZII

231	intersecție str.1 Decembrie 1918 (DN15) - str.Lucian Blaga	DN15		120	C3	drum national	asfalt	bilateral	13	2+2	
232	intersecție str.1 Decembrie 1918 (DN15) - str.Ciocarliei	DN15		120	C3	drum national	asfalt	bilateral	13	2+2	
233	intersecție str.1 Decembrie 1918 (DN15) - str.Paraului	DN15		120	C3	drum national	asfalt	bilateral	13	2+2	
234	intersecție str.1 Decembrie 1918 (DN15) - str.1 Decembrie 1918 (drum lateral)	DN15		90	C3	drum national	asfalt	bilateral	13	2+2	
235	intersecție str.1 Decembrie 1918 (DN15) - str.Livezii	DN15		120	C3	drum national	asfalt	bilateral	13	2+2	
236	intersecție str.1 Decembrie 1918 (DN15) - str.Eroilor	DN15		120	C3	drum national	asfalt	bilateral	13	2+2	
237	intersecție str.1 Decembrie 1918 (DN15) - str.Pacii	DN15		120	C3	drum national	asfalt	bilateral	13	2+2	
238	intersecție str.George Cosbuc - str.Mihai Sadoveanu	CENTRALĂ		120	C4	drum judetean	asfalt	bilateral	8,9	2	
239	intersecție str.George Cosbuc - str.Abatorului	CENTRALĂ		120	C4	drum judetean	asfalt	bilateral	8,9	2	
240	intersecție str.George Cosbuc - str.Gheorghe Doja	CENTRALĂ		120	C4	drum judetean	asfalt	bilateral	8,9	2	
241	intersecție str.George Cosbuc - str.Grădiniilor	CENTRALĂ		120	C4	drum judetean	asfalt	bilateral	8,9	2	
242	trecere CF str.Vasile Goldis	CENTRALĂ		120	C5	municipal	asfalt	bilateral	6,4	2	
243	trecere CF str.Vasile Goldis	CENTRALĂ		120	C5	municipal	asfalt	bilateral	6,4	2	

CAIETUL DE SARCINI AL SISTEMULUI DE ILUMINAT PUBLIC DIN MUNICIPIUL CÂMPIA TURZII

244	trecere CF str. Tarnavelor + str. Nicolae Titulescu	CENTRALĂ		120	C4	municipal		bilateral	5,4	2	
245	trecere CF str. Petru Maior + str. Avram Iancu	CENTRALĂ		120	C4	municipal		bilateral	7	2	
246	trecere CF str. Dr. Ion Ratiu + str. C.D. Gherea	CENTRALĂ		150	C4	municipal		bilateral	6,5	2	
247	trecere CF str. Republicii + str. Aurel Vlaicu	CENTRALĂ		180	C4	municipal		bilateral	8,4	2	
248	Pod str. Iancu Jianu - str. Gradinilor	CENTRALĂ		120	C4	municipal		bilateral	7	2	
249	Pod Calea Turzii Rau Aries	CENTRALĂ		120	C4	municipal		bilateral	7	2	
250	Pod str. George Cosbuc - str. Gradinilor	CENTRALĂ		120	C4	municipal		bilateral	7	2	

CAIETUL DE SARCINI AL SISTEMULUI DE ILUMINAT PUBLIC DIN MUNICIPIUL CÂMPIA TURZII

ANEXA 5

INVENTAR TUNELURI

NR CRT	DENUMIRE STRADA	DELIMITARE STRADA	Lungime strada		Clasa de iluminat	Categorie drum (national, judetean, municipal)	Tip imbracaminte rutiera	Latime strada		Numar de benzi	Latime trotuar	Înălțime pasaj
			[m]	[m]				[m]	[m]			
0	1	2	3	4	5	6	7	8	9	10		
1	Pasaj STR.LAMINORISTILOR	STR.IANCU JIANU- STR.SALCAMULUI	340	M4	drum national	asfalt	11	2	5	5		

CAIETUL DE SARCINI AL SISTEMULUI DE ILUMINAT PUBLIC DIN MUNICIPIUL CÂMPIA TURZII

ANEXA 6

INVENTARUL ZONELOR DE RISC

NR CRT	DENUMIRE STRADA	ZONA	Lungime strada (orientativ) [m]	Clasa de iluminat	Categorie drum (national, judetean, municipal)
1.	intersectie str.Laminoristilor (DN15) - str.Laminoristilor (REIF)	DN15	120	C3	drum national
2.	intersectie str.Laminoristilor (DN15) - str.Laminoristilor (drum lateral)	DN15	120	C3	drum national
3.	intersectie str.Laminoristilor (DN15) - str.Luncii	DN15	120	C3	drum national
4.	intersectie str.Laminoristilor (DN15) - str.lancu Jianu - str.Andrei Muresanu	DN15	120	C3	drum national
5.	intersectie str.Laminoristilor (DN15) - str.Vasile Goldis	DN15	120	C3	drum national
6.	intersectie str.Laminoristilor (DN15) - str.Ciosca	DN15	120	C3	drum national
7.	intersectie str.Laminoristilor (DN15) - str.George Cosbuc	DN15	120	C3	drum national
8.	intersectie str.Laminoristilor (DN15) - str.Avram Iancu	DN15	120	C3	drum national
9.	intersectie str.Laminoristilor (DN15) - str.Mihai Sadoveanu - str.Baii	DN15	90	C3	drum national

CAIETUL DE SARCINI AL SISTEMULUI DE ILUMINAT PUBLIC DIN MUNICIPIUL CÂMPIA TURZII

10.	intersecție str.Laminoristilor (DN15) - str.Laminoristilor (bloc D2)	DN15	120	C3	drum national
11.	intersecție Piata Mihai Viteazu (DN15) - str.Vasile Alecsandri	DN15	90	C3	drum national
12.	intersecție str.1 Decembrie 1918 (DN15) - str.Gheorghe Baritiu	DN15	120	C3	drum national
13.	intersecție str.1 Decembrie 1918 (DN15) - str.Paraului	DN15	120	C3	drum national
14.	intersecție str.1 Decembrie 1918 (DN15) - str.Tudor Vladimirescu	DN15	250	C3	drum national
15.	intersecție str.1 Decembrie 1918 (DN15) - str.Republicii + str.Axente Sever	DN15	120	C3	drum national
16.	intersecție str.1 Decembrie 1918 (DN15) - str.Vulturului	DN15	120	C3	drum national
17.	intersecție str.1 Decembrie 1918 (DN15) - str.Izvorului	DN15	120	C3	drum national
18.	intersecție str.1 Decembrie 1918 (DN15) - str.Randunelei	DN15	120	C3	drum national
19.	intersecție str.1 Decembrie 1918 (DN15) - str.Islazului	DN15	120	C3	drum national
20.	intersecție str.1 Decembrie 1918 (DN15) - str.Blaga	DN15	120	C3	drum national
21.	intersecție str.1 Decembrie 1918 (DN15) - str.Ciocarliei	DN15	120	C3	drum national
22.	intersecție str.1 Decembrie 1918 (DN15) - str.Paraului	DN15	120	C3	drum national

CAIETUL DE SARCINI AL SISTEMULUI DE ILUMINAT PUBLIC DIN MUNICIPIUL CÂMPIA TURZII

23.	intersecție str.1 Decembrie 1918 (DN15) - str.1 Decembrie 1918 (drum lateral)	DN15	90	C3	drum national
24.	intersecție str.1 Decembrie 1918 (DN15) - str.Livezii	DN15	120	C3	drum national
25.	intersecție str.1 Decembrie 1918 (DN15) - str.Eroilor	DN15	120	C3	drum national
26.	intersecție str.1 Decembrie 1918 (DN15) - str.Pacii	DN15	120	C3	drum national
27.	intersecție str.George Cosbuc - str.Mihai Sadoveanu	CENTRALĂ	120	C4	drum judetean
28.	intersecție str.George Cosbuc - str.Abatorului	CENTRALĂ	120	C4	drum judetean
29.	intersecție str.George Cosbuc - str.Gheorghe Doja	CENTRALĂ	120	C4	drum judetean
30.	intersecție str.George Cosbuc - str.Gradinilor	CENTRALĂ	120	C4	drum judetean
31.	trecere CF str.Vasile Goldis	CENTRALĂ	120	C5	municipal
32.	trecere CF str.Vasile Goldis	CENTRALĂ	120	C5	municipal
33.	trecere CF str.Tamavelor + str.Nicolae Titulescu	CENTRALĂ	120	C4	municipal
34.	trecere CF str.Petru Maior + str.Avram Iancu	CENTRALĂ	120	C4	municipal
35.	trecere CF str.Dr.Ion Ratiu + str.C.D.Gherea	CENTRALĂ	150	C4	municipal
36.	trecere CF str.Republicii + str.Aurel Vlaicu	CENTRALĂ	180	C4	municipal
37.	Pod str.Iancu Jianu - str.Gradinilor	CENTRALĂ	120	C4	municipal

CAIETUL DE SARCINI AL SISTEMULUI DE ILUMINAT PUBLIC DIN MUNICIPIUL CÂMPIA TURZII

38.	Pod Calea Turzii Rau Aries	CENTRALĂ	120	C4	municipal
39.	Pod str.George Cosbuc - str.Gradinilor	CENTRALĂ	120	C4	municipal

DEFINIȚII

Amonte, aval

Noțiuni asociate sensului de parcurgere a instalațiilor dinspre instalațiile *sistemului de distribuție a energiei electrice* spre instalațiile *sistemului de iluminat public*

Atestat

Act tehnic și juridic, emis în conformitate cu *Regulamentul pentru atestarea operatorilor economici care proiectează, execută, verifică și exploatează instalații electrice din sistemul electroenergetic*, prin care se acordă o permisiune unui operator economic, persoană juridică, pentru desfășurarea de activități de proiectare sau executare de instalații electrice racordate la Sistemul Electroenergetic Național

Autorități de reglementare competente

Autoritatea Națională de Reglementare pentru Serviciile Comunitare de Utilități Publice (ANRSC) și Autoritatea Națională de Reglementare în Domeniul Energiei (ANRE)

Aviz tehnic de racordare

Aviz scris valabil numai pentru un anumit amplasament, care se emite de către operatorul de rețea la cererea unui consumator, asupra posibilităților și condițiilor de racordare la rețeaua electrică, în vederea satisfacerii cerințelor consumatorului, prevăzute la solicitarea avizului

Balast

Dispozitiv montat în circuitul de alimentare a uneia sau mai multor lămpi cu descărcări având drept scop limitarea curentului la valoarea necesară

Convenție de exploatare

Act juridic încheiat între operatorul de distribuție (distribuitor) și un utilizator al rețelei de distribuție, prin care se precizează aspecte legate de delimitarea instalațiilor, realizarea conducerii operative prin dispecer, condițiile de exploatare și întreținere reciprocă a instalațiilor, reglajul protecțiilor, executarea manevrelor, intervenții în caz de incidente/deranjamente etc.

Corp de iluminat

Aparat care servește la distribuția, filtrarea și transmisia luminii produse de la una sau mai multe lămpi către exterior, care cuprinde toate dispozitivele necesare fixării și protejării lămpilor, circuitele auxiliare și componentele electrice de conectare la rețeaua de alimentare, care asigură amorsarea și funcționarea stabilă a surselor de lumină

Daune

Prejudicii suferite de una sau ambele părți semnatare ale contractului

Daune interese compensatorii

Daune interese acordate pentru neexecutarea totală sau parțială, sau pentru executarea necorespunzătoare a obligației contractuale

Daune interese moratorii

Daune interese acordate pentru simpla întârziere în executarea unei obligații contractuale

Forță majoră

Un eveniment mai presus de controlul părților, care nu se datorează greșelii sau vinei acestora, care nu putea fi prevăzut la momentul încheierii contractului și care face imposibilă executarea și, respectiv, îndeplinirea contractului; pot fi considerate asemenea evenimente: războaie, revoluții, incendii, inundații sau orice alte catastrofe naturale, restricții apărute ca urmare a unei carantine, embargou, enumerarea nefiind exhaustivă, ci enunțiativă. Nu este considerat forță majoră un eveniment asemenea celor de mai sus care, fără a crea o imposibilitate de executare, face extrem de costisitoare executarea obligațiilor uneia din părți

Igniter

Dispozitiv care produce impulsuri de tensiune destinate să amorseze o lampă cu descărcări fără preîncălzirea electrozilor

Licență

Actul tehnic și juridic emis de ANRE, prin care, la solicitarea unei persoane fizice/juridice române sau străine, acesteia i se acordă permisiunea de exploatare comercială a unor capacități energetice din sectorul energiei electrice și al energiei termice produse în cogenerare sau de a presta servicii necesare funcționării coordonate a SEN, respectiv pieței de energie electrică

Lucrări operative

Ansamblu de operații și activități pentru supravegherea permanentă a instalațiilor, executarea de manevre programate sau accidentale pentru remedierea deranjamentelor, urmărirea comportării în timp a instalațiilor

Mentenanță

Ansamblul tuturor acțiunilor tehnice și organizatorice care se execută asupra structurilor, instalațiilor (sistemelor) și componentelor considerate mijloace fixe aflate în exploatare și care sunt efectuate pentru menținerea sau restabilirea stării tehnice necesare îndeplinirii funcțiilor pentru care au fost proiectate

Norme

Standarde, coduri, regulamente, reglementări, prescripții energetice, instrucțiuni, hotărâri și alte acte normative, contracte sau alte documente oficiale

Operator de distribuție

Orice persoană care deține, sub orice titlu, o rețea electrică de distribuție și este titulară a unei licențe de distribuție prin care răspunde de operarea, asigurarea întreținerii și dacă este necesar, dezvoltarea rețelei de distribuție într-o anumită zonă și, acolo unde este aplicabil, interconectarea acesteia cu alte sisteme, precum și de asigurarea capacității pe termen lung a sistemului de a răspunde cererilor rezonabile privind distribuția energiei electrice

Operator de iluminat public

Persoană juridică titulară a unei licențe de furnizare-prestare, emisă de autoritatea competentă, care asigură prestarea serviciului de iluminat public

Punct de delimitare

În cazul sistemelor folosite atât pentru iluminatul public, cât și pentru distribuția energiei electrice reprezintă punctul de separare între sistemul de distribuție a energiei electrice și sistemul de iluminat public care se stabilește la clemele de racord ale coloanelor de alimentare a corpurilor de iluminat public

Reparații curente

Ansamblu de operații executate periodic, în baza unor programe, prin care se

urmărește readucerea tuturor părților instalației la parametrii proiectați prin remedierea¹⁰ tuturor defecțiunilor și înlocuirea părților din instalație care nu mai prezintă un grad de fiabilitate corespunzător

Rețea electrică de distribuție (RED)

Rețeaua electrică cu tensiunea de linie nominală până la 110 kV inclusiv

Revizii tehnice

Ansamblu de operații și activități de mică amploare executate periodic pentru verificarea, curățirea, reglarea, eliminarea defecțiunilor și înlocuirea unor piese, având drept scop asigurarea funcționării instalațiilor până la următoarea lucrare planificată

Serviciul de iluminat public

Serviciu comunitar care cuprinde totalitatea acțiunilor și activităților de utilitate publică și de interes economic și social general desfășurate la nivelul unităților administrativ-teritoriale sub conducerea, coordonarea și responsabilitatea autorităților administrației publice locale, în scopul asigurării iluminatului public

Sistem de distribuție a energiei electrice

Totalitatea instalațiilor deținute de un *operator de distribuție* care cuprinde ansamblul de linii, inclusiv elemente de susținere și de protecție ale acestora, stații electrice, posturi de transformare și alte echipamente electroenergetice conectate între ele, cu tensiunea de linie nominală până la 110 kV inclusiv, destinate transmiterii energiei electrice de la rețelele electrice de transport sau de la producători către instalațiile proprii ale consumatorilor de energie electrică

Sistem de iluminat public

Ansamblul format din puncte de aprindere, cutii de distribuție, cutii de trecere, linii electrice de joasă tensiune subterane sau aeriene, fundații, elemente de susținere a liniilor, instalații de legare la pământ, console, corpuri de iluminat, accesorii, conductoare, izolatoare, cleme, armături, echipamente de comandă, automatizare și măsurare utilizate pentru iluminatul public, cu excepția acelor dintre elementele care fac parte din *sistemul de distribuție a energiei electrice*

Sursă de lumină/lampă

Obiectul sau suprafața care emite radiații optice în mod uzual vizibile produse prin conversie de energie și care este caracterizată printr-un ansamblu de proprietăți energetice, fotometrice și/sau mecanice

DEER Sucursala Cluj-Napoca
COR MT/JT TN TURDA

LISTA POSTURILOR DE TRANSFORMARE CU PUNCTE DE APRINDERE I.P. DIN MUN. CAMPIA
TURZII

Nr. crt	ECHIPAMENT	PAIP	Grup masura PAIP	Fotocelula
1	Firida str. Avram Iancu	1	DA	DA
2	PTZ COSBUC	1	DA	NU
3	PTZ AUTOSERVICE	1	DA	NU
4	PTZ SC.PROFESIONALA	1	DA	NU
5	PTZ TRAIAN	1	DA	NU
6	PTZ GH. LAZAR	1	DA	NU
7	PA BARITIU	1	DA	DA
8	PATZ CANTINA	1	DA	NU
9	PTZ ORAS MUNCITORESC	1	DA	NU
10	PTZ BLOCURI	1	DA	NU
11	PTZ A.VLAICU	1	DA	NU
12	PTZ SMA	1	DA	NU
13	PTZ SANCRAI	1	DA	NU
14	PTZ RETEZAT	1	DA	DA

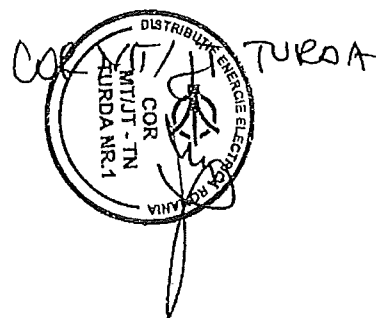

SCHEMA DE ACTIONARE A CASCADEI PENTRU CONECTARE/DECONNECTARE AUTOMATA A ILUMINATULUI PUBLIC IN MUN. CAMPIA-TURZII

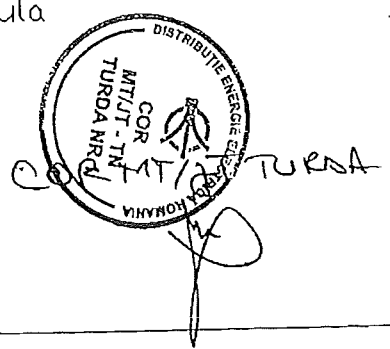
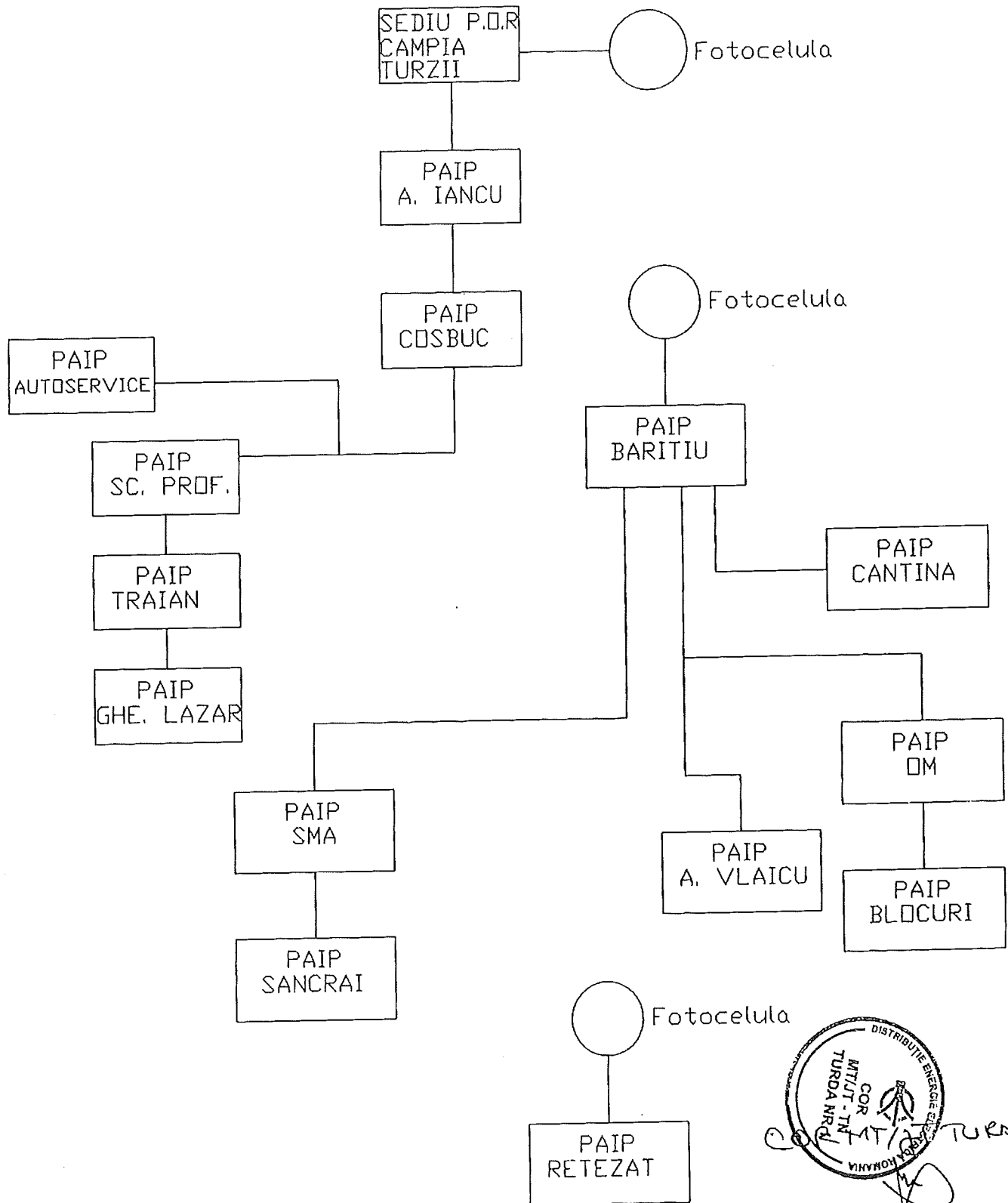

ORAS CAMPIA TURZII

SCARA 1:5000

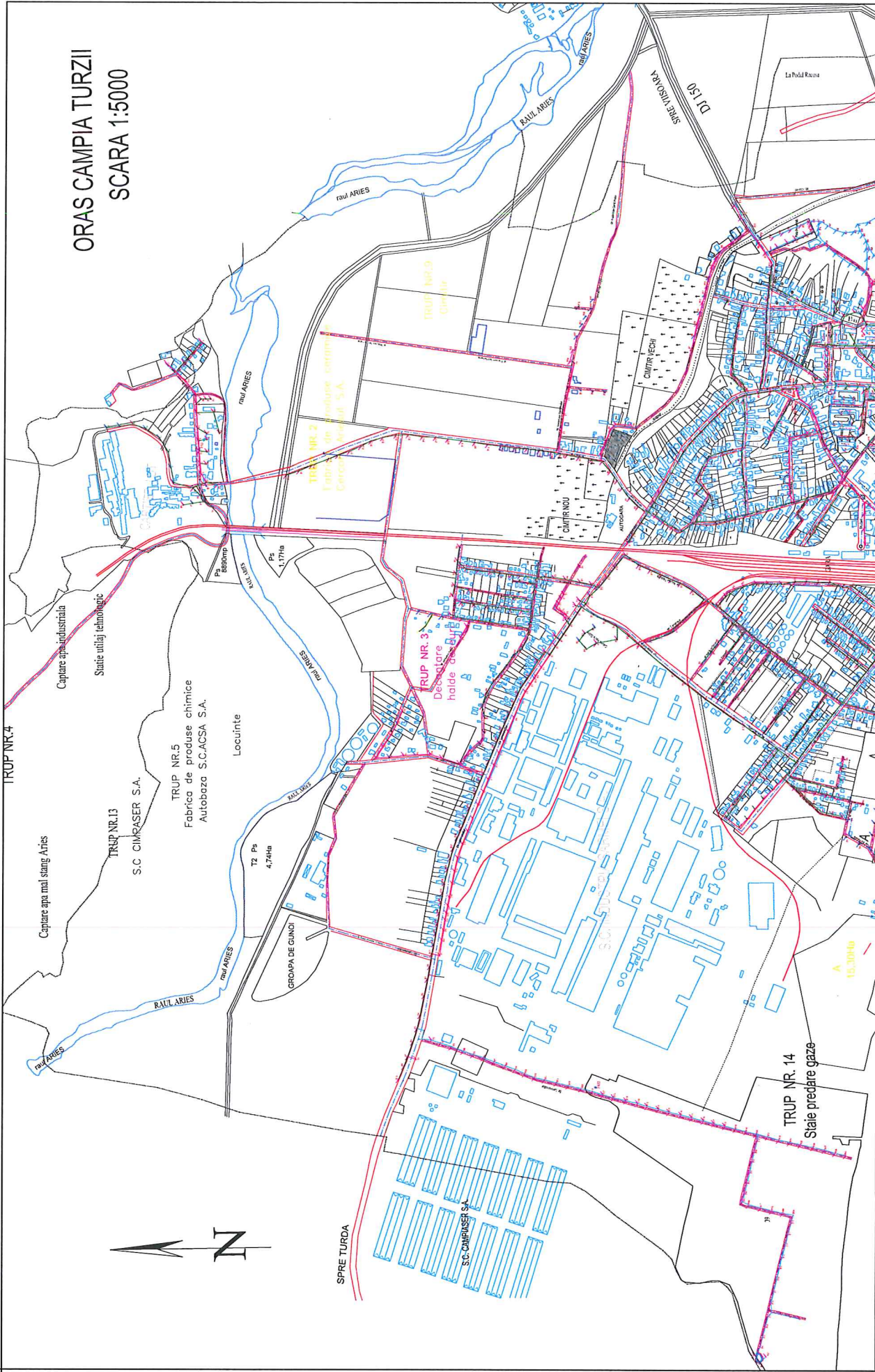

PROIECTANT		PROIECTAT	
Nume	Funcție	Nume	Funcție

NOTA:

- POZIȚIILE STĂLPILOR DE ILUMINAT SUNT INDICATE ORIENTATIV
- DEOARECE PLANSA NU A FOST ELABORATĂ ÎN BAZA UNOR RIDICĂRI TOPO.
- PLANSA SE VA CITI ÎN CORELAȚIE CU TABELUL CENTRALIZATOR AL AUDITULUI.

LEGENDA PLAN SITUATIE

- Stalp existent rețea electrică echipat cu corp de iluminat străzilor tip. Sodiu
- Stalp existent echipat cu corp de iluminat străzilor tip LED
- Stalp existent echipat cu corp de iluminat pylonal
- Stalp existent echipat cu corp de iluminat architectural
- Linie electrică aeriană cu conductoare izolate
- Linie electrică aeriană cu conductoare neizolate
- Linie electrică subterană
- Punct de aprindere iluminat public existent

PROIECTANT		PROIECTAT	
Nume	Funcție	Nume	Funcție

NOTA:

- POZIȚIILE STĂLPILOR DE ILUMINAT SUNT INDICATE ORIENTATIV
- DEOARECE PLANSA NU A FOST ELABORATĂ ÎN BAZA UNOR RIDICĂRI TOPO.
- PLANSA SE VA CITI ÎN CORELAȚIE CU TABELUL CENTRALIZATOR AL AUDITULUI.

LEGENDA PLAN SITUATIE

- Stalp existent rețea electrică echipat cu corp de iluminat străzilor tip. Sodiu
- Stalp existent echipat cu corp de iluminat străzilor tip LED
- Stalp existent echipat cu corp de iluminat pylonal
- Stalp existent echipat cu corp de iluminat architectural
- Linie electrică aeriană cu conductoare izolate
- Linie electrică aeriană cu conductoare neizolate
- Linie electrică subterană
- Punct de aprindere iluminat public existent

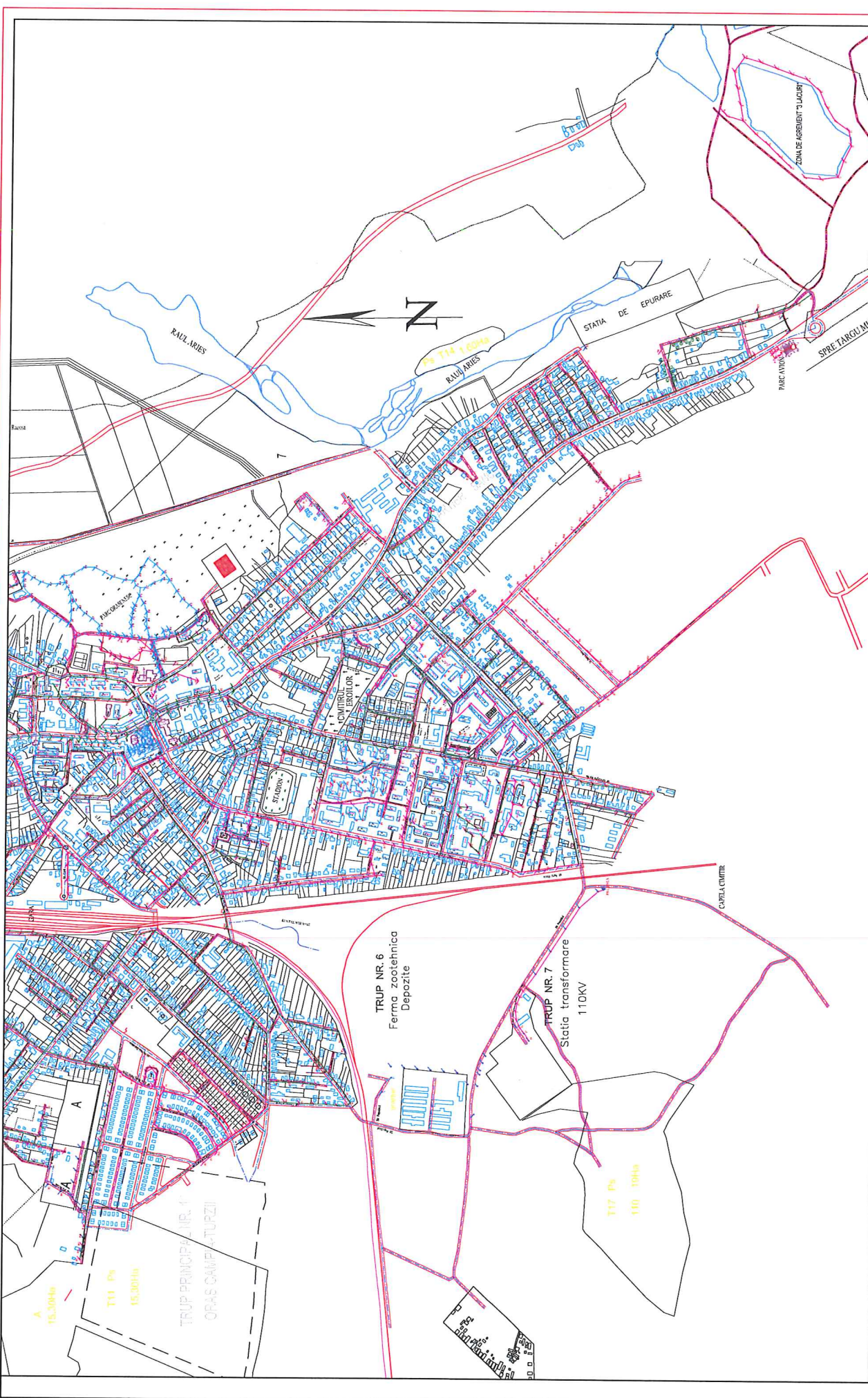

PROIECT DE LUMINARE	
ETAPA	CONTINUT
1	PROIECT DE LUMINARE
2	PROIECT DE LUMINARE
3	PROIECT DE LUMINARE
4	PROIECT DE LUMINARE
5	PROIECT DE LUMINARE
6	PROIECT DE LUMINARE
7	PROIECT DE LUMINARE
8	PROIECT DE LUMINARE
9	PROIECT DE LUMINARE
10	PROIECT DE LUMINARE
11	PROIECT DE LUMINARE
12	PROIECT DE LUMINARE
13	PROIECT DE LUMINARE
14	PROIECT DE LUMINARE
15	PROIECT DE LUMINARE
16	PROIECT DE LUMINARE
17	PROIECT DE LUMINARE
18	PROIECT DE LUMINARE
19	PROIECT DE LUMINARE
20	PROIECT DE LUMINARE
21	PROIECT DE LUMINARE
22	PROIECT DE LUMINARE
23	PROIECT DE LUMINARE
24	PROIECT DE LUMINARE
25	PROIECT DE LUMINARE
26	PROIECT DE LUMINARE
27	PROIECT DE LUMINARE
28	PROIECT DE LUMINARE
29	PROIECT DE LUMINARE
30	PROIECT DE LUMINARE
31	PROIECT DE LUMINARE
32	PROIECT DE LUMINARE
33	PROIECT DE LUMINARE
34	PROIECT DE LUMINARE
35	PROIECT DE LUMINARE
36	PROIECT DE LUMINARE
37	PROIECT DE LUMINARE
38	PROIECT DE LUMINARE
39	PROIECT DE LUMINARE
40	PROIECT DE LUMINARE
41	PROIECT DE LUMINARE
42	PROIECT DE LUMINARE
43	PROIECT DE LUMINARE
44	PROIECT DE LUMINARE
45	PROIECT DE LUMINARE
46	PROIECT DE LUMINARE
47	PROIECT DE LUMINARE
48	PROIECT DE LUMINARE
49	PROIECT DE LUMINARE
50	PROIECT DE LUMINARE
51	PROIECT DE LUMINARE
52	PROIECT DE LUMINARE
53	PROIECT DE LUMINARE
54	PROIECT DE LUMINARE
55	PROIECT DE LUMINARE
56	PROIECT DE LUMINARE
57	PROIECT DE LUMINARE
58	PROIECT DE LUMINARE
59	PROIECT DE LUMINARE
60	PROIECT DE LUMINARE
61	PROIECT DE LUMINARE
62	PROIECT DE LUMINARE
63	PROIECT DE LUMINARE
64	PROIECT DE LUMINARE
65	PROIECT DE LUMINARE
66	PROIECT DE LUMINARE
67	PROIECT DE LUMINARE
68	PROIECT DE LUMINARE
69	PROIECT DE LUMINARE
70	PROIECT DE LUMINARE
71	PROIECT DE LUMINARE
72	PROIECT DE LUMINARE
73	PROIECT DE LUMINARE
74	PROIECT DE LUMINARE
75	PROIECT DE LUMINARE
76	PROIECT DE LUMINARE
77	PROIECT DE LUMINARE
78	PROIECT DE LUMINARE
79	PROIECT DE LUMINARE
80	PROIECT DE LUMINARE
81	PROIECT DE LUMINARE
82	PROIECT DE LUMINARE
83	PROIECT DE LUMINARE
84	PROIECT DE LUMINARE
85	PROIECT DE LUMINARE
86	PROIECT DE LUMINARE
87	PROIECT DE LUMINARE
88	PROIECT DE LUMINARE
89	PROIECT DE LUMINARE
90	PROIECT DE LUMINARE
91	PROIECT DE LUMINARE
92	PROIECT DE LUMINARE
93	PROIECT DE LUMINARE
94	PROIECT DE LUMINARE
95	PROIECT DE LUMINARE
96	PROIECT DE LUMINARE
97	PROIECT DE LUMINARE
98	PROIECT DE LUMINARE
99	PROIECT DE LUMINARE
100	PROIECT DE LUMINARE

NOTA:

- POZITIILE STALPILOR DE LUMINAT SUNT INDICATE ORIENTATIV
- DEZABEC PLANSUA NU A FOST ELABORATA IN BAZA UNOR RIDICARI TOPO.
- PLANSUA SE VA CITI IN CORELATIE CU TABELLE CENTRALIZATOARE ALE AUDITULUI.

- LEGENDA PLAN SITUATIE
- Stalp existent retea electrica
 - Stalp existent retea electrica echipat cu corp de iluminat stradal
 - Stalp existent echipat cu corp de iluminat stradal tip LED
 - Stalp existent echipat cu corp de iluminat piletinal
 - Stalp existent echipat cu corp de iluminat arhitectural
 - Linie electrica aeriana cu conductoare izolate
 - Linie electrica aeriana cu conductoare neizolate
 - Linie electrica subterana
 - Punct de aprindere iluminat public existent