

ROMÂNIA
JUDEȚUL CLUJ
CONSILIUL LOCAL AL MUNICIPIULUI CÂMPIA TURZII
Str. Laminoriștilor nr.2
Tel: 0264/368001; 0264/368002; 0264/368004; fax: 0264/365467
<https://campiaturzii.ro>; e-mail: primaria@campiaturzii.ro

HOTĂRÂRE

Nr. 252 din 19.12.2024

Privind aprobarea tarifelor de preț practicate de societatea Compania de Salubritate Câmpia Turzii S.A.-în insolvență, pentru lucrări de întreținere, amenajare și înfrumusețare a spațiilor verzi din municipiul Câmpia Turzii

Consiliul Local al Municipiului Câmpia Turzii întrunit în ședința ordinară la data de 19.12.2024;

Analizând proiectul de hotărâre nr. 39978 din 28.11.2024, privind aprobarea tarifelor de preț practicate de societatea Compania de Salubritate Câmpia Turzii S.A.-în insolvență, pentru lucrări de întreținere, amenajare și înfrumusețare a spațiilor verzi din municipiul Câmpia Turzii, inițiat de Primarul Municipiului Câmpia Turzii, *dl. Dorin Nicolae LOJIGAN*.

Având în vedere Referatul de aprobare nr. 39975 din 28.11.2024 al Primarului Municipiului Câmpia Turzii;

În conformitate cu prevederile Legii nr.273/2006 privind finanțele publice locale, cu modificările și completările ulterioare;

Văzând raportul de specialitate nr. 39980 din 28.11.2024, precum și avizul favorabil dat proiectului de hotărâre de către comisia de specialitate nr. 1 - *pentru buget, finanțe, prognoze economice, administrație publică* a Consiliului Local al Municipiului Câmpia Turzii;

În temeiul dispozițiilor art.129 alin(1),alin (7) lit.”n”, art.196 alin.(1) lit.(a) din OUG nr.57/2019 privind Codul administrativ;

HOTĂRĂȘTE:

Art.1. Se aprobă tarifele de preț practicate de societatea Compania de Salubritate Câmpia Turzii S.A.-în insolvență, pentru lucrări de întreținere, amenajare și înfrumusețare a spațiilor verzi din municipiul Câmpia Turzii, conform anexei, care face parte integrantă din prezenta hotărâre.

Art.2. Prezenta hotărâre are un caracter individual.

Art.3. Cu ducerea la îndeplinire a prezentei hotărâri se încredințează Compartimentul Investiții, Serviciul Buget Contabilitate și societatea Compania de Salubritate Câmpia Turzii S.A.- în insolvență.

Art. 4. Comunicarea prezentei hotărâri se face prin grija Aparatului Permanent al Consiliului Local.

PREȘEDINTE DE ȘEDINȚĂ
Finica Oaida

CONTRASEMNEAZĂ
SECRETAR GENERAL
Nicolae ȘTEFAN



Voturi: Pentru: 18

Împotriva: --

Abțineri : --

Numărul consilierilor în funcție: 19

Numărul consilierilor prezenți: 18





CENTRALIZATOR CU TARIFE UNITARE PENTRU LUCRARI DE INTRETINERE SI AMENAJARE SPATII VERZI

NR. CRT.	ARTICOL DEVIZ	DENUMIREA LUCRARI	U.M.	TARIFE UNITARE FARA TVA (LEI) 2024
1	TSA 04 B	SAPATURA MANUALA DE PAMANT IN SPATII LIMITATE, AVAND SUB 1 M LATIME, EXECUTATA CU SPRUJINIRI, IN TEREN MIJLOCIU	1 MC	57,08
2	TSA 04 D	SAPATURA MANUALA DE PAMANT IN SPATII LIMITATE, AVAND SUB 1 M LATIME, EXECUTATA CU SPRUJINIRI, IN TEREN FOARTE TARE	1 MC	127,20
3	TSC 15 C1	SAPATURA MECANICA CU EXCAVATORUL PE SENILE DE 100-120CP CU DESCARCARE IN AUTOVEHICUL	100 MC	874,88
4	TSC 18 A1	SAPATURA MECANICA CU BULDOZERUL	100 MC	414,03
5	TSC 18 A1	SAPATURA MECANICA CU BULDOZER PE TRACTOR PE SENILE DE 65-80 CP	100 MC	411,58
6	TSC 40 A1	SAPATURA MECANICA CU EXCAVATORUL, CU DESCARCARE IN DEPOZIT	100 MC	98,02
7	TSC 03 E1	SAPATURA MECANICA CU EXCAVATORUL	100 MC	491,24
8	TSD 01 B1	IMPRASTIAT PAMANT VEGETAL CU LOPATA IN TEREN MIJLOCIU	1 MC	11,88
9	TSD 01 D1	IMPRASTIEREA CU LOPATA A PAMANTULUI AFANAT IN STRATURI UNIFORME DE 10-30 CM, PROVENIND DIN TEREN FOARTE TARE	1 MC	21,84
10	TSD 02 A1	IMPRASTIAT PAMANT VEGETAL CU BULDOZERUL 15 - 20 CM	100 MC	214,90
11	TSE 01 B1	NIVELARE MANUALA TEREN MIJLOCIU	100 MP	321,05
12	TSE 04 A1	NIVELARE MECANICA TEREN CU BULDOZERUL	100 MP	24,64
13	TSG 01 A1	DEGAJAREA TERENULUI DE FRUNZE SI CRENGI	100 MP	62,07
14	TSG 02 A1	CURATARE MANUALA TEREN DE IARBA SI BURUIENI	100 MP	252,09
15	TSG 03 A1	DEFRISARE MANUALA ARBUSTI PANA LA 10 CM, FARA SCOATEREA RADACINEI	100 MP	393,08
16	TSG 03 C1	DEFRISARE MANUALA SUPRAFETE MAI MICI DE 500 MP, FARA SCOATEREA RADACINEI	100 MP	584,25
17	TSG 03 D1	DEFRISARE MANUALA SUPRAFETE MAI MICI DE 500 MP, FARA SCOATEREA RADACINEI	100 MP	727,92
18	TSG 04 A1	DEFRISARE MECANICA CU DEFRISATOR PE TRACTOR - RASINOASE, D 3-10 CM	1 HA	337,51
19	TSG 07 E1	SCOATEREA CIOATELOR DE FOIOASE TARI SI BRAD FI 10-30 CM, PRIN TRACTARE	1 BUC	92,06
20	TSG 07 F1	SCOATEREA CIOATELOR DE FOIOASE TARI SI BRAD FI 31-50 CM, PRIN TRACTARE	1 BUC	152,22
21	TSG 07 G1	SCOATEREA CIOATELOR DE FOIOASE TARI SI BRAD FI 51-70 CM, PRIN TRACTARE	1 BUC	302,08
22	TSG 08 A1	DOBORARE MECANICA RASINOASE, 10-30 CM DIAMETRUL	1 BUC	67,52

23	TSG 08 B1	DOBORARE MECANICA RASINOASE, DIAMETRUL 31-50 CM	1 BUC	166,70
24	TSG 08 C1	DOBORARE MECANICA RASINOASE, FI > 50 CM	1 BUC	365,20
25	TSG 08 D1	DOBORARE MECANICA FOIOASE TARI SI BRAD, FI 10-30 CM	1 BUC	49,02
26	TSG 08 E1	DOBORARE MECANICA FOIOASE TARI SI BRAD, FI 31-50 CM	1 BUC	146,74
27	TSG 08 F1	DOBORARE MECANICA FOIOASE TARI SI BRAD, FI >50 CM	1 BUC	321,19
28	TSG 08 G1	DOBORARE MECANICA ARBORI FOIOSI MOI FI 10-30 CM	1 BUC	40,46
29	TSG 08 H1	DOBORARE MECANICA ARBORI FOIOSI MOI FI 31-50 CM	1 BUC	122,69
30	TSG 08 I1	DOBORARE MECANICA ARBORI FOIOSI MOI, FI >50 CM	1 BUC	234,51
31	TSG 20 B1	EXECUTAREA ARATURII LA ADANCIME 25-28 CM, TEREN DEFRISAT CU DENIVELARI	1 HA	1869,17
32	TSH 01 A1	DEGAJARE TEREN DE CORPURI STRAINE	100 MP	270,86
33	TSH 02 A1	TAIERE MANUALA ARBORI, FI PANA LA 10 CM	1 BUC	17,62
33 A	TSH 02 A1-ASIM	TAIERE MANUALA ARBORI, FI PANA LA 10 CM - ASIMILAT	1 BUC	41,54
34	TSH 02 B1	TAIERE MANUALA SUCCESIVA ARBORI, INTRE 11-30 CM	1 BUC	468,94
34 A	TSH 02 B1-ASIM	TAIERE MECANIZATA SUCCESIVA ARBORI, INTRE 11-30 CM - ASIMILAT	1 BUC	597,90
35	TSH 02 C1	TAIERE MANUALA SUCCESIVA ARBORI, INTRE 31-60 CM	1 BUC	763,17
35 A	TSH 02 C1-ASIM	TAIERE MECANIZATA SUCCESIVA ARBORI, INTRE 31-60 CM - ASIMILAT	1 BUC	976,37
36	TSH 02 D1	TAIERE MANUALA SUCCESIVA ARBORI, INTRE 61-100 CM	1 BUC	1165,44
36 A	TSH 02 D1-ASIM	TAIERE MECANIZATA SUCCESIVA ARBORI, INTRE 61-100 CM - ASIMILAT	1 BUC	1519,04
37	TSH 02 E1	TAIERE MANUALA SUCCESIVA ARBORI, PESTE 100 CM	1 BUC	1679,20
37 A	TSH 02 E1-ASIM	TAIERE MECANIZATA SUCCESIVA ARBORI, PESTE 100 CM - ASIMILAT	1 BUC	2186,21
38	TSH 03 A1	EXTRAGERE PAMANT VEGETAL, IN TEREN MIJLOCIU	1 MC	37,55
39	TSH 03 B1	EXTRAGERE PAMANT VEGETAL, IN TEREN TARE	1 MC	67,81
40	TSH 04 A1	MOBILIZARE, NIVELARE SI FINISARE SUPRAFETE, TEREN MIJLOCIU 10 CM	1 MP	7,28
41	TSH 04 B1	MOBILIZARE TEREN MIJLOCIU, 20 CM	1 MP	10,34
42	TSH 04 C1	MOBILIZAREA MANUALA A SOLULUI, NIVELAREA SI FINISAREA SUPRAFETELOR, TEREN MIJLOCIU	1 MP	13,41
43	TSH 04 D1	MOBILIZARE TEREN TARE, 10 CM	1 MP	10,73
44	TSH 04 E1	MOBILIZARE TEREN TARE, 20 CM	1 MP	15,71
45	TSH 04 F1	MOBILIZAREA MANUALA A SOLULUI, NIVELAREA SI FINISAREA SUPRAFETELOR, TEREN TARE	1 MP	21,07
46	TSH 05 A1	ASTERNERE PAMANT VEGETAL IN STRAT DE 10 CM	1 MP	4,21
47	TSH 05 B1	ASTERNERE PAMANT VEGETAL IN STRAT DE 15 CM	1 MP	4,98
48	TSH 05 C1	ASTERNERE PAMANT VEGETAL IN STRAT DE 20 CM	1 MP	5,36
49	TSH 05 D1	ASTERNERE PAMANT VEGETAL IN STRAT DE 30 CM	1 MP	6,90
50	TSH 06 A1	ASIM - INSTALARE RULOUL GAZON PE SUPRAFETELE ORIZONTALE SAU IN PANTA SUB 30%	1 MP	11,49
51	TSH 06 B1	IMBRACARE TALUZURI CU PAMANT VEGETAL, 15 CM	1 MP	13,41
52	TSH 06 C1	IMBRACARE TALUZURI CU PAMANT VEGETAL, 20 CM	1 MP	15,32
53	TSH 09 A1	SEMANARE GAZON, TEREN ORIZONTAL SAU IN PANTA SUB 30 %	100 MP	184,66
54	TSH 12 A1	UDAREA SUPRAFETELOR CU FURTUNUL DE LA HIDRANT	100 MP	25,13
55	TSH 12 B1	UDAREA SUPRAFETELOR CU FURTUNUL DE LA CISTERNA	100 MP	103,99

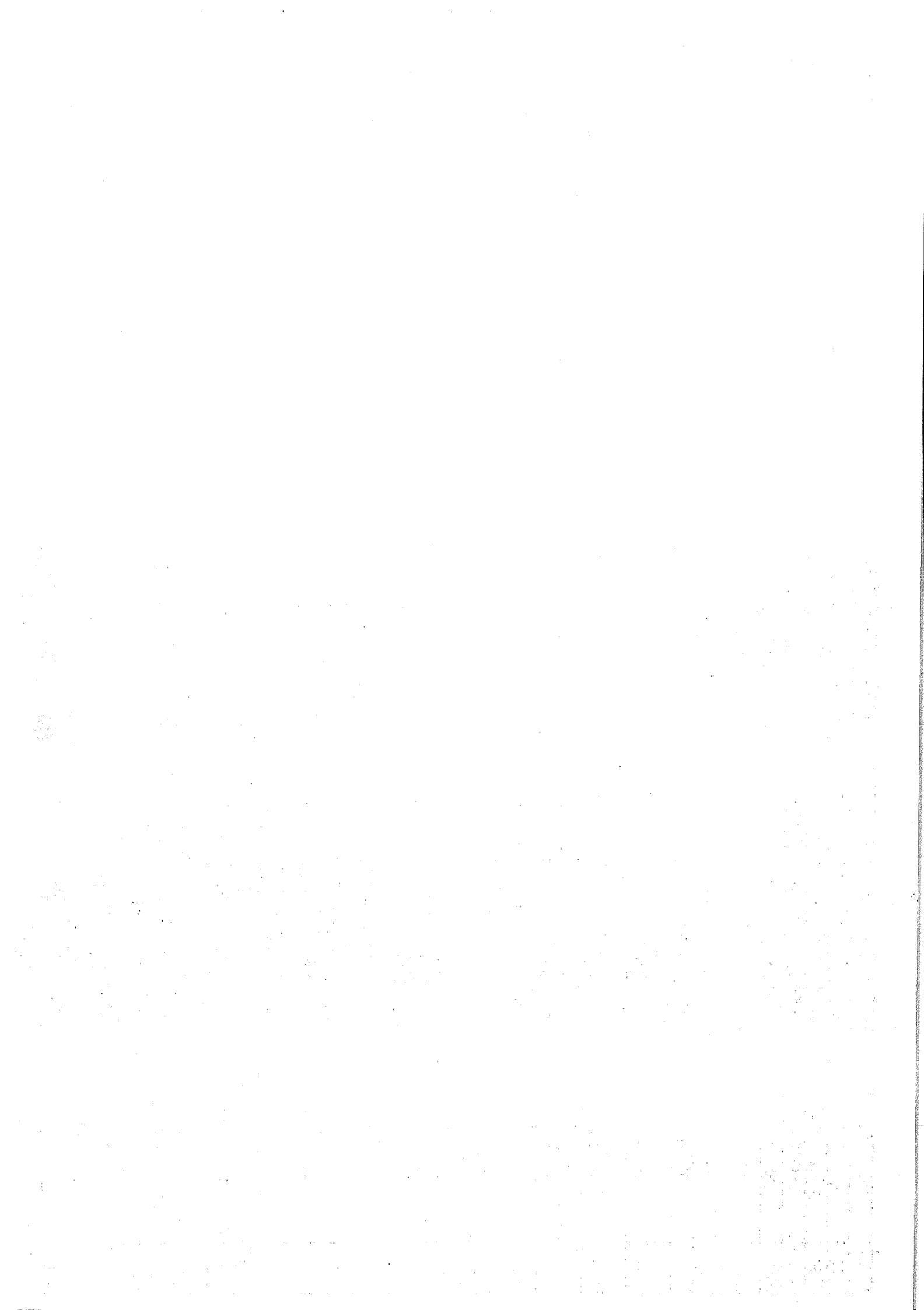

56	TSH 13 A1	ADMINISTRARE INGRASAMINTE ORGANICE DIN MRANITA	1 TO	162,44
57	TSH 13 B1	ADMINISTRARE INGRASAMINTE CHIMICE	1 TO	3079,12
58	TSH 14 A1	COSIRE MANUALA GAZON, PANTA PANA LA 30%	100 MP	31,15
59	TSH 14 B1	COSIRE MANUALA GAZON, PANTA PESTE 30%	100 MP	34,52
60	TSH 15 A1	PLIVIRE BURUIENI IN PELUZE	100 MP	96,93
61	TSH 16 A1	RECTIFICARE MARGINI PELUZE SI RABATE	100 ML	98,46
62	TSH 18 A1	EXTRAGERE MANUALA ARBUSTI	1 BUC	13,03
63	TSH 18 B1	EXTRAGERE MANUALA TRANDAFIRI SI ARBUSTI CU GHIMPI	1 BUC	14,94
64	TSH 18 C1	EXTRAGERE MANUALA PUIETI DE ARBORI	1 BUC	17,79
65	TSH 19 A1	EXTRAGEREA MANUALA A TUFELOR DE ARBUSTI SI RASINOASE, H=2M, CU BALOT DE PAMANT, IN PLASA DE SARMA	1 BUC	98,46
66	TSH 19 B1	EXTRAGEREA MANUALA A TUFELOR DE ARBUSTI SI RASINOASE, H=2M, CU BALOT DE PAMANT, IN PANZA DE SAC	1 BUC	97,70
67	TSH 20 A1	PREGATIRE SIST.RADICULAR IN VEDEREA TRANSPLANTARIU, ARBORI DE 10-15 CM	1 BUC	85,44
68	TSH 20 B1	PREGATIRE SIST.RADICULAR INAINTEA TRANSPLANTARIU, FI 16-20 CM	1 BUC	139,84
69	TSH 20 C1	PREGATIRE SIST.RADICULAR INAINTEA TRANSPLANTARIU, FI 21-25 CM	1 BUC	238,30
70	TSH 21 A1	EXTRAGEREA MECANIZATA A ARBORILOR, PANA LA 10 CM, CU BALOT DE PAMANT CU PLASA DE SARMA, FARA INVELIREA COROANE	1 BUC	388,67
71	TSH 21 B1	EXTRAGEREA MECANIZATA A ARBORILOR, PANA LA 10 CM, CU BALOT DE PAMANT CU PANZA DE SAC, FARA INVELIREA COROANE	1 BUC	388,67
72	TSH 21 C1	EXTRAGEREA MECANIZATA A ARBORILOR, PANA LA 10 CM, CU BALOT DE PAMANT CU PANZA DE SAC SI PLASA DE SARMA, FARA INVELIREA COROANEI,	1 BUC	403,54
73	TSH 22 A1	EXTRAGEREA MECANIZATA A ARBORILOR, PESTE 10 CM, CU BALOT DE PAMANT IN PLASA DE SARMA SI DOAGE, FARA INVELIREA COROANEI, D 11-15 CM	1 BUC	497,44
74	TSH 22 B1	EXTRAGEREA MECANIZATA A ARBORILOR, PESTE 10 CM, CU BALOT DE PAMANT IN PLASA DE SARMA SI DOAGE, FARA INVELIREA COROANEI, D 16-20 CM	1 BUC	595,69
75	TSH 22 C1	EXTRAGEREA MECANIZATA A ARBORILOR, PESTE 10 CM, CU BALOT DE PAMANT IN PLASA DE SARMA SI DOAGE, FARA INVELIREA COROANEI, D 21-25 CM	1 BUC	754,69
76	TSH 23 A1	EXTRAGERE MANUALA BUXUS, PANA LA 50 CM	1 BUC	24,90
77	TSH 23 B1	EXTRAGERE MANUALA BUXUS, PESTE 50 CM	1 BUC	68,85
78	TSH 24 A1+TSH 17 B1	PLANTARE ARBUSTI FARA BALOT	1 BUC	16,16
79	TSH 24 B1	PLANTARE TRANDAFIRI SI ARBUSTI CU GHIMPI, FARA BALOT	1 BUC	19,73
80	TSH 24 C1+TSH 17 A1	PLANTARE PUIETI DE ARBORI FOIOSI, FARA BALOT+SAPAREA GROPILOR	1 BUC	43,96
81	TSH 24 C1+TSH 17 D1	PLANTARE ARBORI+SAPARE GROPI	1 BUC	52,76
82	TSH 24 C1+TSH 17 C1	PLANTARE PUIETI ARBORI FOIOSI	1 BUC	48,93
83	TSH 24 C1+TSH 17 B1	PLANTARE PUIETI DE ARBORI FOIOSI, FARA BALOT+SAPAREA GROPILOR	1 BUC	46,01
84	TSH 25 A1	TRANSPLANTARI MANUALE CU BALOT ARBUSTI, TRANDAFIRI, BUXUS	1 BUC	56,70
85	TSH 25 B1	TRANSPLANTARI MANUALE CU BALOT FOIOASE, RASINOASE, FI PANA LA 10 CM	1 BUC	263,20

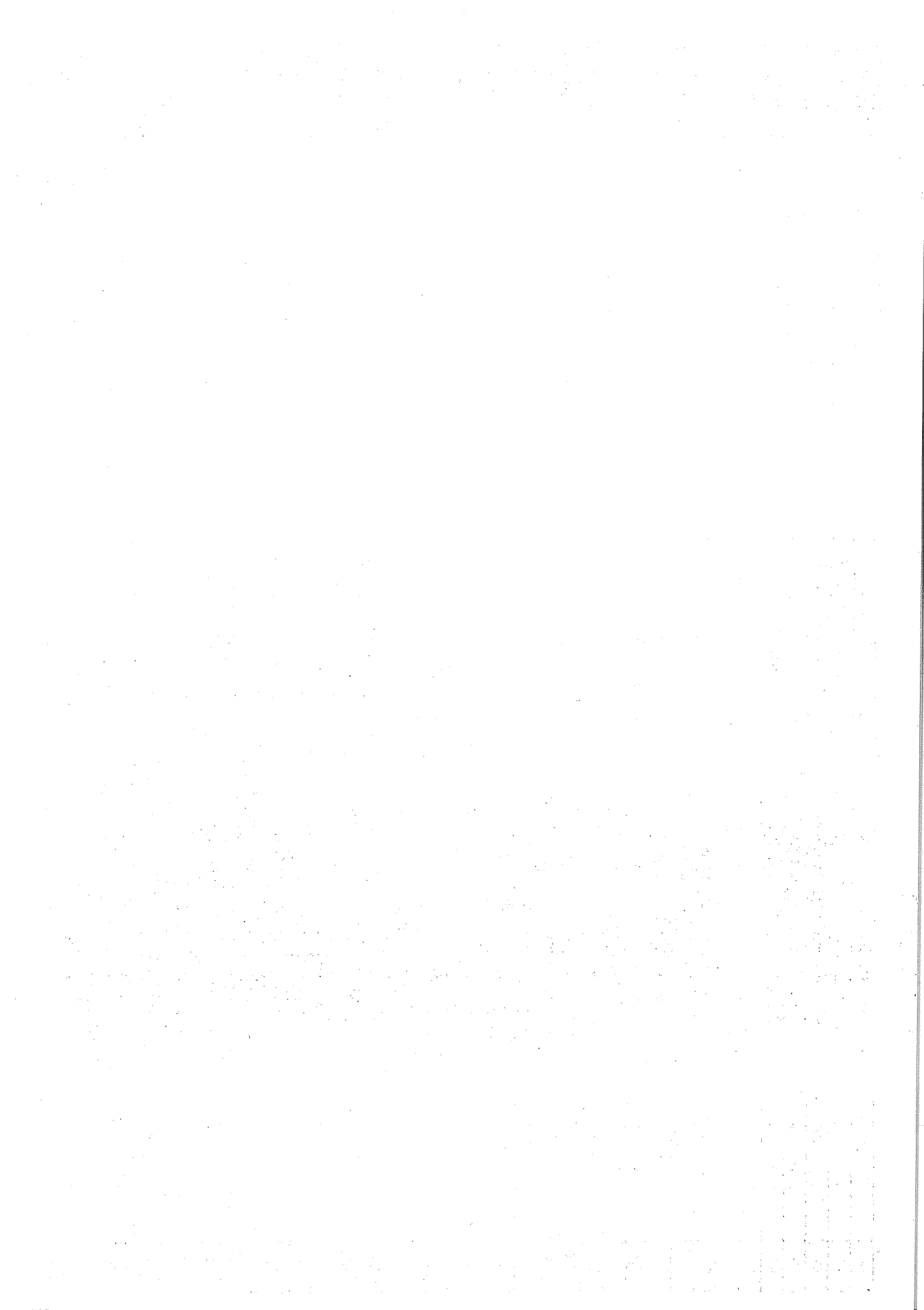

86	TSH 25 C1	TRANSPLANTARI MANUALE CU BALOT FOIOASE, RASINOASE, FI 11-15 CM	1 BUC	519,16
87	TSH 25 D1	TRANSPLANTARI MECANICE CU BALOT FOIOASE, RASINOASE, FI 16-20 CM	1 BUC	623,51
88	TSH 25 E1	TRANSPLANTARI MECANICE CU BALOT FOIOASE, RASINOASE, FI 21-25 CM	1 BUC	741,21
89	TSH 26 A1	PLANTARE GARD VIU ARBUSTI FOIOSI PE 1 RAND	1 ML	21,81
90	TSH 26 B1	PLANTARE GARD VIU ARBUSTI FOIOSI PE 2 RANDURI	1 ML	36,78
91	TSH 26 C1	PLANTARE GARD VIU CONIFERE PE 1 RAND	1 ML	16,40
92	TSH 26 D1	PLANTARE GARD VIU CONIFERE PE 2 RANDURI	1 ML	26,21
93	TSH 26 E1	PLANTARE BUXUS PE 1 RAND	1 ML	10,92
94	TSH 27 A1	UDARE PLANTATII CU FURTUNUL	1 MC	32,76
95	TSH 27 B1	UDARE PLANTATII CU GALEATA	1 MC	163,78
96	TSH 28 A1	TAIERI DE CORECTIE ARBORI PANA LA 7 M INALTIME	1 BUC	21,49
96 A	TSH 28 A1-ASIM	TAIERI DE CORECTIE ARBORI PANA LA 7 M INALTIME - ASIMILAT	1 BUC	46,19
97	TSH 28 B1	TAIERI DE CORECTIE ARBORI PESTE 7 M INALTIME	1 BUC	29,84
97 A	TSH 28 B1-ASIM	TAIERI DE CORECTIE ARBORI PESTE 7 M INALTIME - ASIMILAT	1 BUC	63,44
98	TSH 28 C1	TAIERI DE CORECTIE TRANDAFIRI	1 BUC	2,57
99	TSH 30 D1	PLANTARE PLANTE PERENE CU BALOT IN TEREN	100 BUC	1506,80
100	TSH 31 A1 ASM	COMBATERE BOLI SI DAUNATORI - ATOMIZOR	100 MP	1393,28
101	TSH 39 A1	STANCARIE ORNAMENTALA CU PIESE DIMENSIUNE 30 CM	1 BUC	12,07
102	TSH 39 B1	STANCARIE ORNAMENTALA CU PIESE DIMENSIUNE 50 CM	1 BUC	47,01
103	TRB 01 A1-5	TRANSPORT CU ROABA MATERIALE CATEGORIA 1-3, INCARCARE ASEZARE	1 TO	41,38
104	TRB 01 A2 - 5	TRANSPORT CU ROABA MATERIALE CATEGORIA 4, INCARCARE ASEZARE	1 TO	50,57
105	TRB 01 C1 - 5	TRANSPORT CU ROABA MATERIALE CATEGORIA 1-3, INCARCARE RASTURNARE	1 TO	33,33
106	TRB 01 C2 - 5	TRANSPORT CU ROABA MATERIALE CATEGORIA 4, INCARCARE RASTURNARE	1 TO	35,63
107	TRB 05 A1 - 5	TRANSPORT PRIN PURTARE DIRECTA MATERIALE SUB 25 KG	1 TO	104,21
108	TRB 05 A2 - 5	TRANSPORT PRIN PURTARE DIRECTA MATERIALE SUB 25 KG	1 TO	137,16
109	TRB 05 D1 - 5	TRANSPORT MATERIALE LICHIDE IN VASE MICI	1 TO	172,40
110	TRI 1 AA 02 C3	INCARCARE IN AUTO PRIN ARUNCARE MATERIALE CATEGORIA 3	1 TO	17,24
111	TRI 1 AA 02 F3	INCARCARE IN AUTO PRIN TRANSPORT LA 10 M MATERIALE CATEGORIA 3	1 TO	19,16
112	TRI 1 AA 05 C3	INCARCARE IN AUTO PRIN ARUNCARE MATERIALE USOARE	1 TO	22,99
113	TRI 1 AA 05 F3	INCARCARE IN AUTO PRIN TRANSPORT LA 10 M MATERIALE USOARE	1 TO	26,82
114	TRI 1 AA 09 C3	DESCARCARE DIN AUTO PRIN ARUNCARE MATERIALE GRELE	1 TO	11,49
115	TRI 1 AC 01 E3	INCARCARE IN AUTO PRIN ASEZARE MATERIALE SUB 10 KG	1 TO	17,24
116	TRI 1 AC 02 E3	INCARCARE IN AUTO PRIN ASEZARE MATERIALE 10-50 KG	1 TO	15,32
117	TRI 1 AC 03 E3	INCARCARE IN AUTO PRIN ASEZARE MATERIALE = 50-100 KG	1 TO	19,52
118	TRI 1 AC 12 E3	DESCARCARE DIN AUTO PRIN ASEZARE MATERIALE SUB 10 KG	1 TO	15,32
119	TRI 1 AC 13 E3	DESCARCARE DIN AUTO PRIN ASEZARE MATERIALE = 10-50 KG	1 TO	13,41
120	TRI 1 AC 14 E3	DESCARCARE DIN AUTO PRIN ASEZARE MATERIALE = 50-100 KG	1 TO	13,41

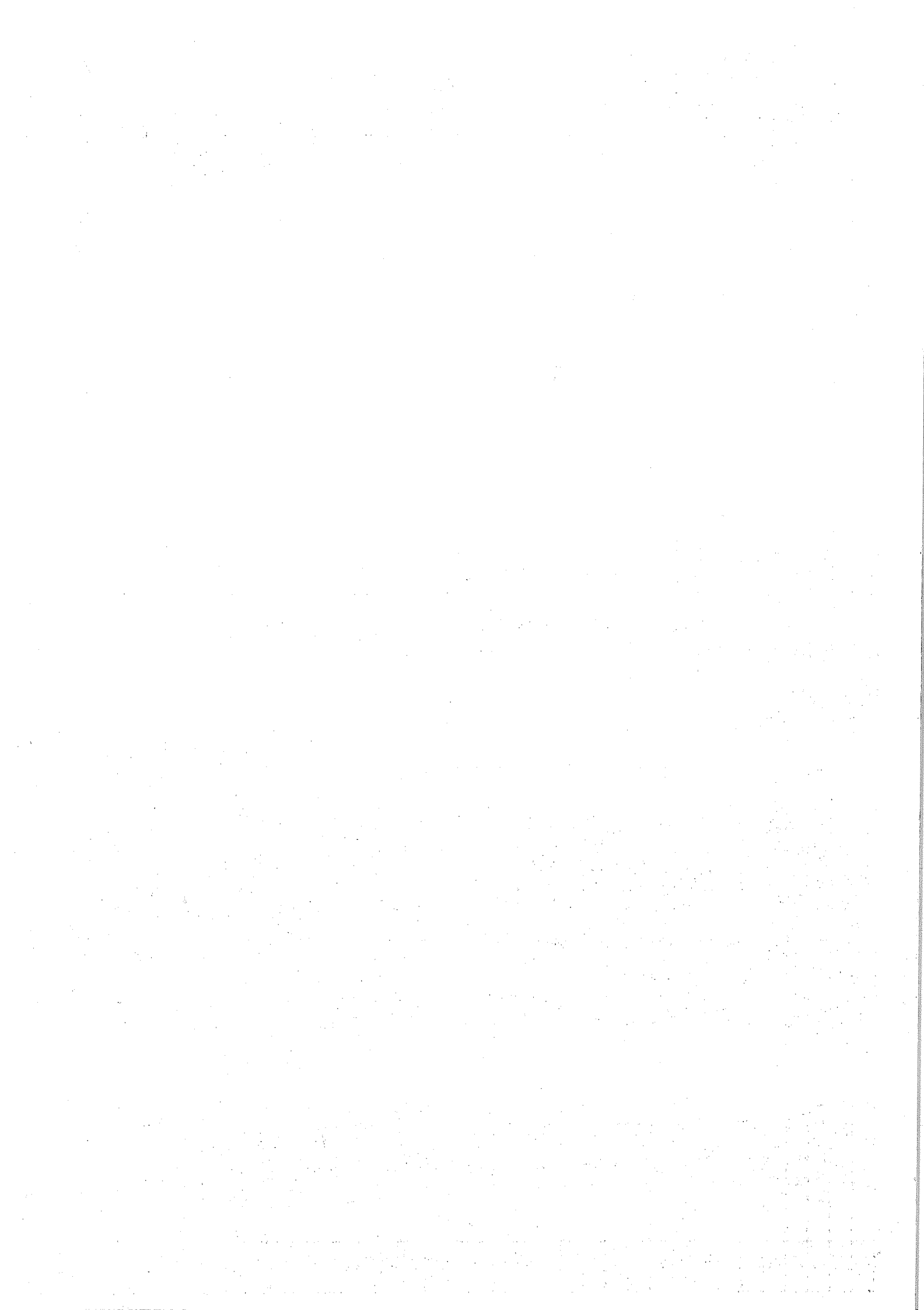

121	TRI 1 AG 01 G2	INCARCARE IN AUTO MATERIAL LEMNOS GROS	1 TO	26,82
122	TRI 1 AG 03 G2	INCARCARE IN AUTO MATERIAL LEMNOS SUBTIRE	1 TO	28,73
123	SVA 3 a ASM	TOCATOR DE CRENGI SI RESTURI VEGETALE	1 ORA	149,57
124	SVA 29 a	TUNDERE MECANICA GAZON CU MOTOCOASA	100 MP	32,25
125	SVA 29 b*	TUNDERE MECANICA GAZON (TRACTOR+COASA ROTATIVA)	100 MP	67,63
126	SVB 2 L	SAPAREA GROPIOR POLIGONALE MANUALE, 100/100/80 CM, TEREN FOARTE TARE	1 BUC	114,17
127	SVB 2 A	SAPAREA GROPIOR POLIGONALE MANUALE, 20/20/30, TEREN MIJLOCIU	1 BUC	1,15
128	SVB 2 c	SAPAREA GROPIOR POLIGONALE MANUALE DE 40/40/30 CM, IN TEREN MIJLOCIU	1 BUC	3,83
129	SVB 2 n	SAPAREA GROPIOR POLIGONALE MANUALE DE 100/100/100 CM, IN TEREN FOARTE TARE	1 BUC	142,52
130	SVB 37 a	MUSUROIRE TRANDAFIRI PITICI SI SEMIURCATORI	1 BUC	1,15
131	SVB 38 a	DESFACERE MUSUROI TRANDAFIRI PITICI SI SEMIURCATORI	1 BUC	1,15
132	SBV 34 a	TUNDERE MANUALA GARD VIU PANA LA 1.2 M	1 MP	1,53
133	SVB 34 b	TUNDERE MECANICA GARD VIU	1 MP	2,71
134	SVB 34 c	TUNDERE MANUALA GARD VIU PESTE 1.20 M	1 MP	2,30
135	SVB 34 d	TUNDERE MECANICA GARD VIU	1 MP	4,52
136	SVB 40	INLATURAREA ZAPEZII DE PE GARDURILE VII	1 ML	1,15
137	SVB 41 a	INLATURAREA ZAPEZII DE PE CONFIERE SI TUFE ARBUSTI	1 BUC	30,65
138	SVC 1 a	PLANTARE FLORI TALIE MICA 15 CM, TEREN ORIZONTAL IN GRUPE	100 BUC	66,66
139	SVC 1 b	PLANTARE FLORI TEREN ORIZONTAL IN RANDURI	100 BUC	71,26
140	SVC 1 c	PLANTARE RIZOMI SI BULBI	100 BUC	84,67
141	SVC 4 a	PLANTARE FLORI CU GHIVECE IN JARDINIERE SAU VASE DECORATIVE	10 BUC	45,97
142	DH 17 A	VARUIT PLANTATII	1 MP	3,48
143	RPCA 06 A1	UMPLUTURA DE PAMANT, STRATURI ORIZONTALE 20-30 CM, PANA LA 20 MC	1 MC	30,65
144	LUCRARI DIVERSE	MONTARE /DEMONTARE JARDINIERE, GHIVECE SI VASE DE FLORI, TOALETARE WISTERIA, AMENAJARE GAZON ARTIFICIAL	1 ORA	38,31
145	DESERVIRE CU EXCAVATOR	LUCRARI DE SPATII VERZI	1 ORA	251,92
146	TRANSPORT CU TRACTORUL	DESERVIRE LUCRARI DE SPATII VERZI	1 ORA	178,30
147	TRANSPORT CU AUTO LA 5 KM	PAMANT VEGETAL, MOLOZ, BALAST, FLORI	1 TO	79,38
148	UTILAJ PRB		1 ORA	156,39
149	N.L.-PLIVIT SI RAZUIT	PLIVIT SI RAZUIT IARBA TROTUARE, ALEI, BORDURI, DALE SI MONUMENTE	1 MP	15,32
150	DB01A%	Pavaje din calupuri, pavele normale, pavele abnorme, bolovani de riu sau piatră brută, cu rosturi nebitumate sau bitumate din: calupuri cu rosturi nebitumate:	1 MP	33,21
151	SVC.19.C	Pregătirea terenului în terase sprijinite de banchete din zidărie uscată zidirea banchetei categoria de încadrare zidar pietrar a 5-a	1 MP	6,21

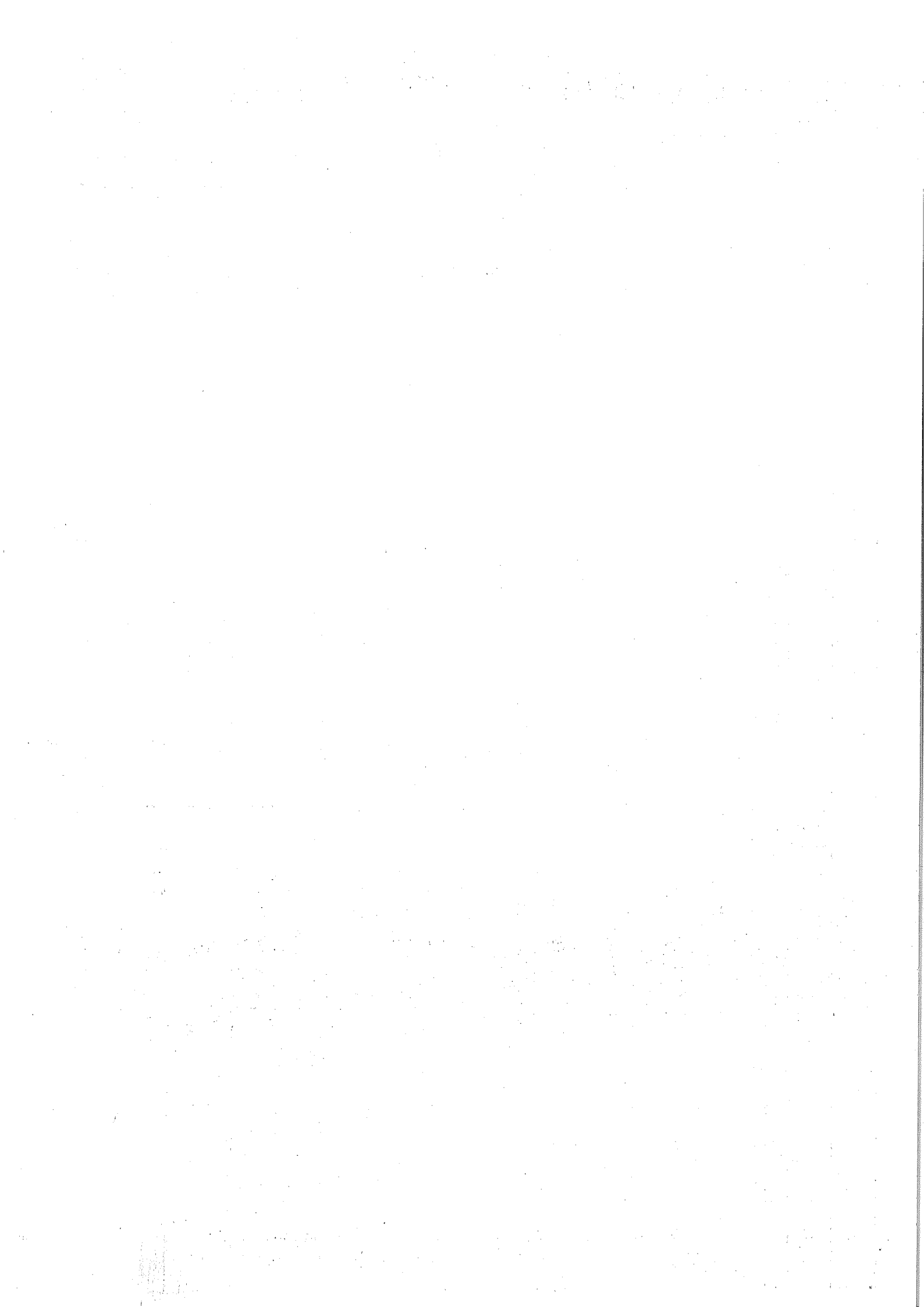

152	DD30E%	Structuri de sprijin (cu fațade finisate sau nefinisate) la armarea pământurilor în ramblee executate cu: blocuri din beton de calitate superioară turnați în forme	1 MC	371,01
153	CA03C03%	Beton turnat în fundatii, socluri, ziduri de sprijin, pereti sub cota zero: preparare manuala si turnare cu mijloace clasice, beton armat clasa C 10/8 (Bc 10/B 150)	1 MC	327,80
154	RpAcB04A%	Montarea cismelelor de apa publice, simple, avand: descarcare automata	1 BUC	70,49
155	W2H04A1	Strat nisip asezat in sant pentru protejarea cablurilor la lucr in prof netipizat	1 MC	17,62
156	WILF3D%	Fundatie prefabricata pentru stalp metalic	1 BUC	389,41
157		Probe, încercări, verificări, etichetare pentru instalatia de iluminat	1 BUC	262,05
158	EF08A#	Tablou electric	1 BUC	104,07
159	EH05B#	Încercarea tabloului de distributie, comanda, protectie, semnalarizare a pupitrului de comanda si a cutiei cu cleme, panou electric sau dulap metalic	1 BUC	319,99
160	TsA01XB	Sapaturi manuale de pamant in spatii intinse la deblee, canale deschise, gropi, de imprumut, indepartarea stratului vegetal: teren mijlociu	1 MC	45,97
161	IA20A1#	Supapa de siguranta montata prin insurubare avand diametrul nominal de 1/2 inci	1 BUC	9,58
162	AcE164A01+	Conector pentru tub drenaj	1 BUC	3,83
163	E115A1	Cleme, pentru fixarea conducta picurare	1 BUC	1,53
164	SB17A1	Coturi pvc-u, pentru sistem irigatii	1 BUC	14,18
165	SB24A1	Dop din pvc tip u, pentru sistemul de irigare	1 BUC	6,51
166	SB18A1	Mufa pvc-u, pentru sistemul de irigare	1 BUC	14,18
167	AcE182A03+	Racord PVC pentru sistemul de irigare	1 BUC	4,60
168	ID02B1	Teu reglare pentru sistem irigare	1 BUC	8,43
169	GD16A%	Niplu pentru sistemul de irigare	1 BUC	6,90
170	TFE04B%	Manson pentru sistemul de irigare	1 BUC	13,41
171	SB22A1	Reductie pentru sistemul de irigare	1 BUC	4,60
172	AcE1122A01+	Montat electrovana TORO	1 BUC	132,56
173	IA33A1#	Modul de extindere sistem irigare	1 BUC	114,94
174	RPR8015072	Montat controller pentru sistemul de irigare	1 BUC	49,81
175	W6RC11900D01	Montat panou de comanda	1 BUC	1141,69
176	GE03A%	Montat regulator de presiune	1 BUC	73,56
177	SE56A#	Montat filtru pentru sistemul de irigare	1 BUC	88,12
178	AtD28XB	Montat robinet pentru sistemul de irigare	1 BUC	88,12
179	EC07A%	Montat cablu de semnal	ML 1	2,30
180	AcD65A01+	Montat conducta pentru sistemul de irigare	ML 1	4,98
2002		STRAT AGREGATE NATURALE BALAST AST. MECANICA LA 30 CM	100mp	7471,22
2003		STRAT AGREGATE NATURALE BALAST AST. MANUAL LA 30 CM	100mp	7980,58
2004		STRA AGREGATE NATURALE BALAST AST. MECANICA LA MC	MC	248,38
2005		STRA AGREGATE NATURALE BALAST AST. MANUALA LA MC	MC	266,17
2010		SAPATURA MANUALA IN SPATII LIMITATE	100MC	11781,89

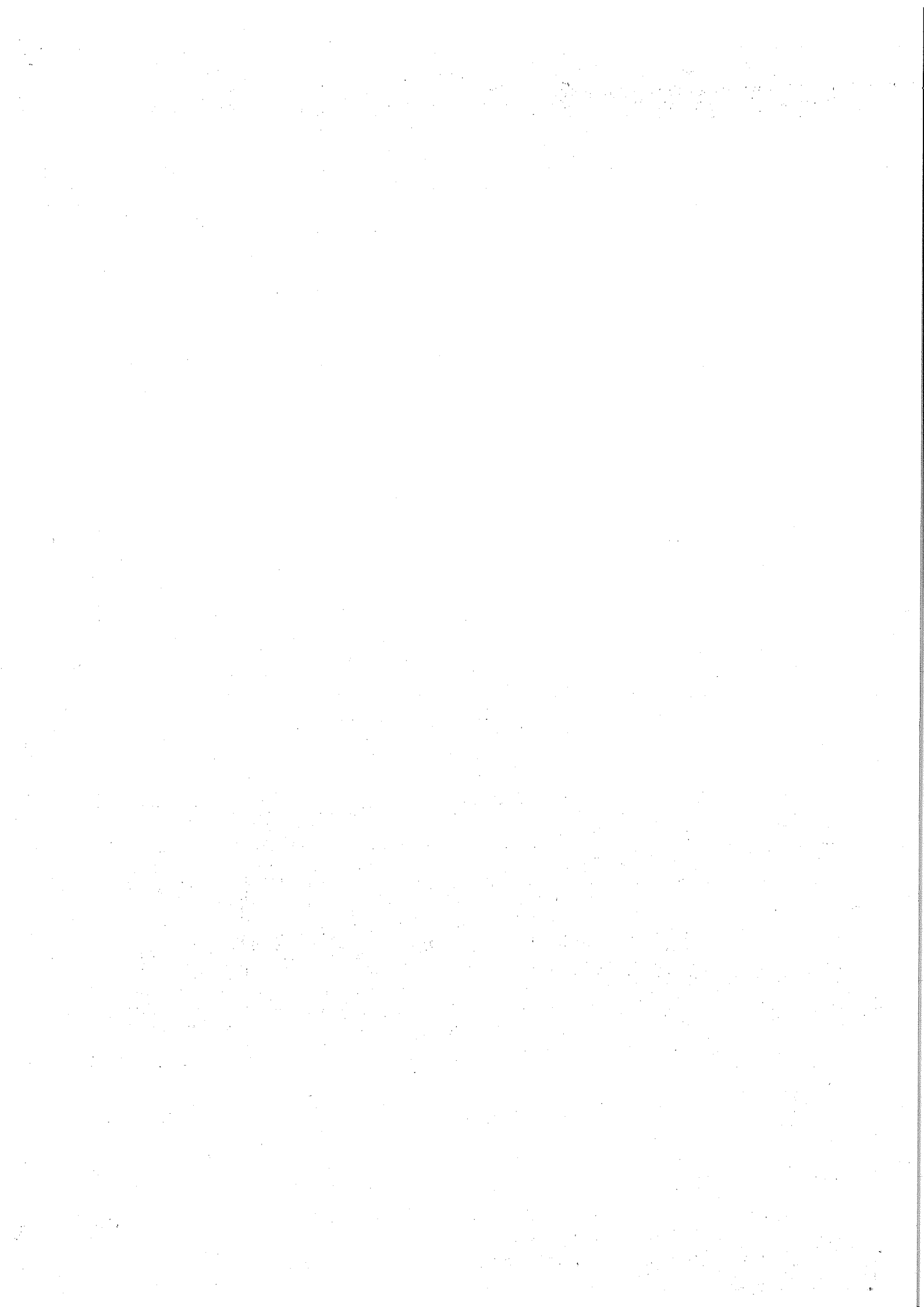

2011	DECAPARE MANUALA LA 4 CM	100MP	3261,37
2011	DECAPARE MANUALA LA 5 CM	100MP	4087,12
2011	DECAPARE MANUALA LA 6CM	100MP	4851,78
2012	GURA SCURGERE APE METEO CU RACORD CANAL	BUC	2462,19
2015	MONTARE BORDURA LA CAROSABIL	100ML	11078,09
2016	DEMONTARE DALE DIN BETON 50X50X07	100MP	2209,37
2017	MONTARE DALE DIN BETON 50X50X07(FARA PRET DALE)	100MP	5824,22
2019	MONTARE GRILE DE BETON INERBATE (FARA PRET GRILE)	100MP	16229,29
2020	SPARGERE SI DESFACERE BETOANE CU PICAMERUL	100MC	35704,60
2020	SPARGERE SI DESFACERE BETOANE CU PICONUL	100MC	33638,48
2021	DEMONTARE BORDURA	100ML	1986,08
2022	TRANSPORT MATERIALE CU REMORCA	TO	28,98
2023	DEMONTARE DALE DE PAVAJ ABNORME	100MP	1502,95
2024	MONTARE INDICATOARE CIRCULATIE (FARA PRET STALP SI INDICATOR)	BUC	287,73
2025	MONTARE PAVAJ (FARA PRET PAVAJ)	100MP	9734,93
2027	MONTARE BORDURA LA TROTUAR fara pret bordura	100ML	5954,97
2028	STRAT MIXTURI ASFALTICE BA8 CU ASTERNERE MANUALA	TO	68,16
2029	STRAT MIXTURI ASFALTICE BA8 CU ASTERNERE MECANIC (FARA PRET ASFALT)	TO	62,79
2033	COVOR ASFALTIC B. A. 8 LA 4 CM CU ASTERNERE MANUALA (FARA PRET ASFALT)	100MP	963,09
2037	COVOR ASFALTIC B. A. 8 LA TROTUAR LA 3 CM CU ASTERNERE MANUALA	100MP	1666,37
2040	STRAT SUPORT BINDER LA 6 CM CU AST MANUALA	100MP	1169,96
2044	REPARARE SUPRAFATA DEGRADATA (PLOMBARD) STRAT UZURA CU DECAPARE MECANICA LA 4 CM	100MP	7753,17
2044	REPARARE SUPRAFATA DEGRADATA STRAT UZURA CU DECAPARE MECANICA LA 5 CM	100MP	9729,09
2044	REPARARE SUPRAFATA DEGRADATA STRAT UZURA CU DECAPARE MECANICA A 6 CM	100MP	11615,79
2050	TAIERE ROST CU MOTODEBITATORUL	ML	26,42
2053	STRAT FUNDATIE PLATRA SPARTA CU IMPANARE FARA INNOROIRE	100MC	54242,07
2056	SEMNALIZARE RUTIERA LUCRARI (PUNC DE LUCRU)	BUC	160,64
2058	TURNARE BETON ARMAT B400 (INCLUSIV ARMARE SI COFRARE)	MC	2606,26
2059	ALVEOLE LA TROTUAR	100MP	1805,81
2060	TALUZARE MARGINI ALEI	100MP	1015,26
2061	MONTARE PLACUTE IDENTIFICARE STRAZI (FARA PRET PLACUTA INDICATOARE)	100BUC	4192,88
2062	DEMONTARE INDICATOARE CIRCULATIE	100BUC	2561,89
2063	DEPLANTARE STALPI PT INDICATOARE	100BUC	2891,37
2064	MONTARE INDICATOARE PE 2 STALPI (FARA PRET INDICATOR)	100BUC	6763,78
2067	MARCAJE TRANSVERSALE SI DIVERSE EXECUTATE CU VOPSEA ALBA	100MP	4658,57
2068	MARCAJE RUTIERE LONGITUDINALE EXECUTATE CU VOPSEA ALBA	KM	3228,45
2069	MARCAJE TRANSVERSALE SI DIVERSE EXECUTATE CU VOPSEA COLORATA	100MP	5045,33

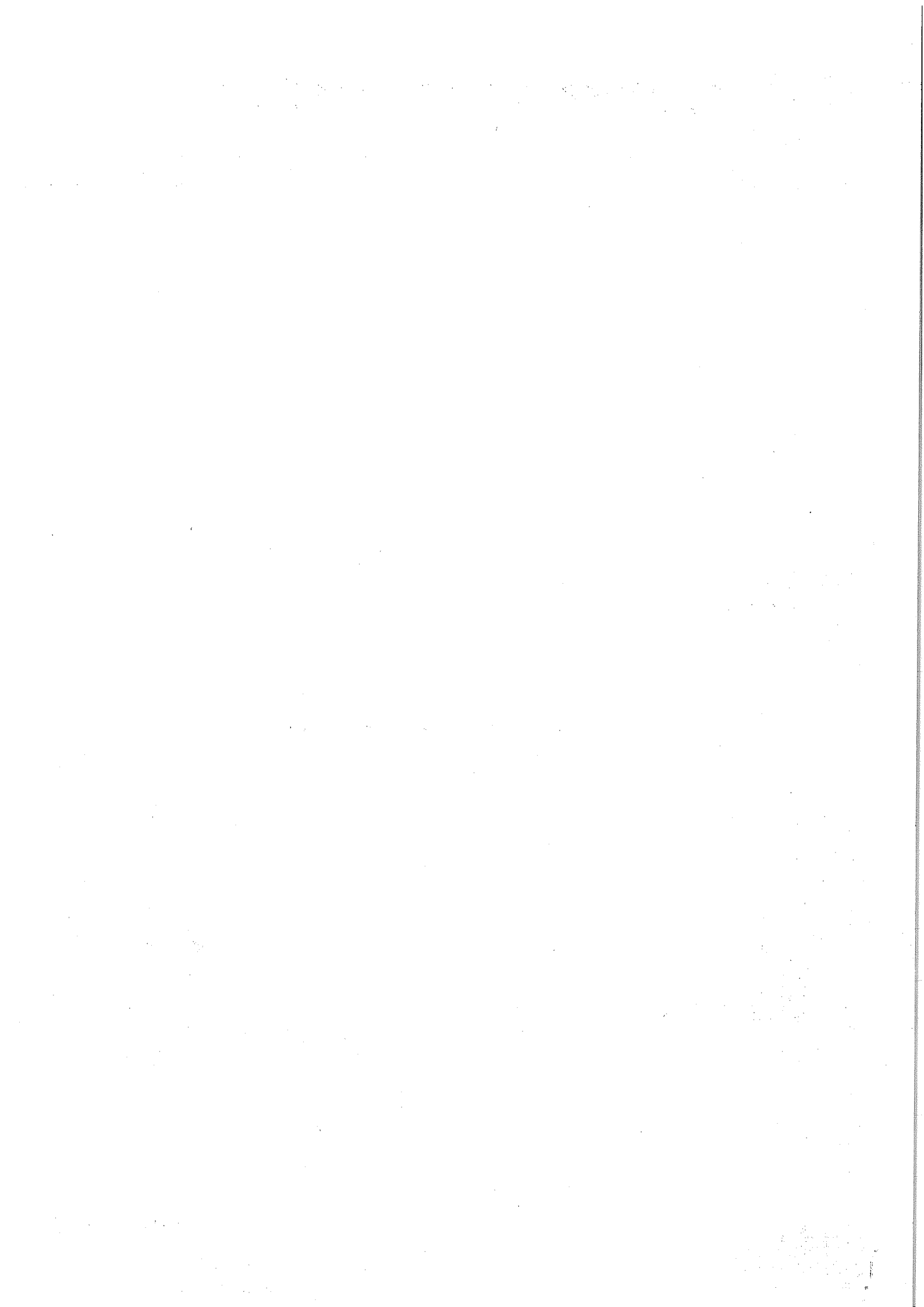

2073	DESCARCARE CU BULDOEXCAV. ASFALT LA LUCRARI DE REPARATII DRUMURI	ORA	207,02
2078	VOPSIRE MEC. BORDURI DIN BETON CU VOPSEA DE MARCAJE	100MP	2016,57
2079	VARUIRE MANUALA BORDURI	100MP	435,22
2082	MONTARE MOBILIER STRADAL	BUC	291,05
2083	DEMONTARE MOBILIER STRADAL	BUC	42,12

Intocmit

